



---

**INFORME GLOBAL  
DE RESULTADOS**

**DOCENTIA-ULPGC**

Convocatoria 2017/2018

Abril 2019

## ÍNDICE DE CONTENIDO

<b>1. Introducción .....</b>	<b>25</b>
<b>2. Participación en DOCENTIA-ULPGC 2017/2018 .....</b>	<b>28</b>
2.1. Participación por rama de conocimiento .....	30
2.2. Participación por categoría laboral del profesorado .....	32
2.3. Participación por centro .....	35
2.4. Participación por titulación (Grado y Doble Grado) .....	39
2.5. Participación por titulación (Máster Universitario) .....	44
2.6. Participación por departamento .....	50
<b>3. Resultados.....</b>	<b>56</b>
3.1. Resultados por rama de conocimiento .....	57
3.2. Resultados por categoría laboral del profesorado.....	58
3.3. Resultados por centro .....	60
3.3.1. <i>Escuela de Arquitectura</i> .....	61
3.3.2. <i>Escuela de Ingenierías Industriales y Civiles</i> .....	62
3.3.3. <i>Escuela de Ingeniería Informática</i> .....	63
3.3.4. <i>Escuela de Ingeniería de Telecomunicación y Electrónica</i> .....	64
3.3.5. <i>Facultad de Ciencias de la Actividad Física y el Deporte</i> .....	65
3.3.6. <i>Facultad de Ciencias de la Educación</i> .....	66
3.3.7. <i>Facultad de Ciencias Jurídicas</i> .....	67

3.3.8. Facultad de Ciencias del Mar .....	68
3.3.9. Facultad de Ciencias de la Salud (Gran Canaria).....	69
3.3.10. Facultad de Ciencias de la Salud (Fuerteventura).....	70
3.3.11. Facultad de Economía, Empresa y Turismo .....	71
3.3.12. Facultad de Filología.....	72
3.3.13. Facultad de Geografía e Historia .....	73
3.3.14. Facultad de Traducción e Interpretación.....	74
3.3.15. Facultad de Veterinaria .....	75
3.3.16. Instituto Universitario para el Desarrollo Tecnológico y la Innovación.....	76
3.3.17. Instituto Universitario de Microelectrónica Aplicada.....	77
3.3.18. Instituto Universitario de Sanidad Animal y Seguridad Alimentaria .....	78
3.3.19. Instituto Universitario de Sistemas Inteligentes y Aplicaciones Numéricas .....	79
3.3.20. Instituto Universitario de Turismo y Desarrollo Económico Sostenible.....	80
3.4. Resultados por titulación (Grado y Doble Grado).....	81
3.4.1. Grado en Administración y Dirección de Empresas .....	83
3.4.2. Grado en Arquitectura .....	84
3.4.3. Grado en Ciencias de la Actividad Física y del Deporte.....	85
3.4.4. Grado en Ciencias del Mar.....	86
3.4.5. Grado en Derecho .....	87
3.4.6. Grado en Economía .....	88
3.4.7. Grado en Educación Infantil.....	89
3.4.8. Grado en Educación Primaria .....	90



3.4.9. Grado en Educación Social.....	91
3.4.10. Grado en Enfermería (Gran Canaria) .....	92
3.4.11. Grado en Enfermería (Fuerteventura).....	93
3.4.12. Grado en Fisioterapia .....	94
3.4.13. Grado en Geografía y Ordenación del Territorio .....	95
3.4.14. Grado en Historia .....	96
3.4.15. Grado en Ingeniería Civil.....	97
3.4.16. Grado en Ingeniería en Diseño Industrial y Desarrollo de Productos.....	98
3.4.17. Grado en Ingeniería Eléctrica .....	99
3.4.18. Grado en Ingeniería Electrónica Industrial y Automática .....	100
3.4.19. Grado en Ingeniería Geomática .....	101
3.4.20. Grado en Ingeniería Geomática y Topografía .....	102
3.4.21. Grado en Ingeniería Informática.....	103
3.4.22. Grado en Ingeniería Mecánica .....	104
3.4.23. Grado en Ingeniería en Organización Industrial.....	105
3.4.24. Grado en Ingeniería Química .....	106
3.4.25. Grado en Ingeniería Química Industrial .....	107
3.4.26. Grado en Ingeniería en Tecnología Naval .....	108
3.4.27. Grado en Ingeniería en Tecnologías de la Telecomunicación.....	109
3.4.28. Grado en Lengua Española y Literaturas Hispánicas .....	110
3.4.29. Grado en Lenguas Modernas .....	111
3.4.30. Grado en Medicina.....	112
3.4.31. Grado en Relaciones Laborales y Recursos Humanos.....	113

3.4.32. Grado en Trabajo Social .....	114
3.4.33. Grado en Traducción e Interpretación: Inglés - Alemán.....	115
3.4.34. Grado en Traducción e Interpretación: Inglés - Francés.....	116
3.4.35. Grado en Turismo (Gran Canaria) .....	117
3.4.36. Grado en Veterinaria.....	118
3.4.37. Licenciatura en Medicina.....	119
3.4.38. Programa doble: Grado en Ingeniería Informática y Grado en Administración y Dirección de Empresas .....	120
3.4.39. Programa doble: Grado en Traducción e Interpretación: Inglés-Alemán e Inglés-Francés .....	121
3.5. Resultados por titulación (Máster Universitario) .....	122
3.5.1. Máster Universitario en Abogacía .....	124
3.5.2. Máster Universitario en Arqueología (en extinción).....	125
3.5.3. Máster Universitario en Arquitectura y Acondicionamiento con Tecnologías de Comunicaciones para Hoteles Sustentables.....	126
3.5.4. Máster Universitario en Banca y Finanzas .....	127
3.5.5. Máster Universitario en Clínica Veterinaria e Investigación Terapéutica (en extinción) .....	128
3.5.6. Máster Universitario en Contabilidad, Auditoría y Fiscalidad empresarial .....	129
3.5.7. Máster Universitario en Cultivos Marinos.....	130
3.5.8. Máster Universitario en Cultura Audiovisual y Literaria .....	131
3.5.9. Máster Universitario en Desarrollo Integral de Destinos Turísticos (en extinción (código 5021)).....	132
3.5.10. Máster Universitario en Desarrollo Integral de Destinos Turísticos (en extinción (código 5043)) .....	133
3.5.11. Máster Universitario en Dirección de Empresas y Recursos Humanos.....	134
3.5.12. Máster Universitario en Dirección y Planificación .....	135
3.5.13. Máster Universitario en Economía del Turismo, del Transporte y del Medio Ambiente.....	136

3.5.14. Máster Universitario en Economía y Políticas Públicas (en extinción) .....	137
3.5.15. Máster Universitario en Eficiencia Energética .....	138
3.5.16. Máster Universitario en Español y su Cultura: Desarrollos Profesionales y Empresariales .....	139
3.5.17. Máster Universitario en Formación del Profesorado de E.S.O. y Bachillerato, Formación Profesional y Enseñanza de Idiomas por la Universidad de La Laguna y la Universidad de Las Palmas de Gran Canaria (en extinción (código 5009)).....	140
3.5.18. Máster Universitario en Formación del Profesorado de E.S.O. y Bachillerato, Formación Profesional y Enseñanza de Idiomas por la Universidad de La Laguna y la Universidad de Las Palmas de Gran Canaria (en extinción (código 5045)).....	141
3.5.19. Máster Universitario en Gestión Costera.....	142
3.5.20. Máster Universitario en Gestión del Patrimonio Artístico y Arquitectónico, Museos y Mercado del Arte .....	143
3.5.21. Máster Universitario en Gestión Sostenible de Recursos Pesqueros.....	144
3.5.22. Máster Universitario en Ingeniería de Telecomunicación .....	145
3.5.23. Máster Universitario en Ingeniería Industrial .....	146
3.5.24. Máster Universitario en Ingeniería Informática.....	147
3.5.25. Máster Universitario en Innovación en Diseño para el Sector Turístico por la Universidad de Barcelona; La Universidad de La Laguna; La Universidad de Las Palmas de Gran Canaria y la Universidad del País Vasco/Euskal Herriko Unibertsitatea (en extinción).....	148
3.5.26. Máster Universitario en Intervención Familiar (en extinción).....	149
3.5.27. Máster Universitario en Marketing y Comercio Internacional .....	150
3.5.28. Máster Universitario en Mediación Familiar y Sociocomunitaria (en extinción) .....	151
3.5.29. Máster Universitario en Oceanografía (en extinción (código 5001)) .....	152
3.5.30. Máster Universitario en Oceanografía (código 5044).....	153
3.5.31. Máster Universitario en Patrimonio Histórico, Cultural y Natural .....	154
3.5.32. Máster Universitario en Relaciones Hispano Africanas .....	155
3.5.33. Máster Universitario en Sanidad Animal y Seguridad Alimentaria .....	156

3.5.34. Máster Universitario en Sistemas Inteligentes y Aplicaciones Numéricas en Ingeniería.....	157
3.5.35. Máster Universitario en Soluciones TIC para Bienestar y Medio Ambiente .....	158
3.5.36. Máster Universitario en Tecnologías de Telecomunicación .....	159
3.5.37. Máster Universitario en Tecnologías Industriales.....	160
3.5.38. Máster Universitario en Traducción Profesional y Mediación Intercultural.....	161
<b>3.6. Resultados por departamento .....</b>	<b>162</b>
3.6.1. Análisis Económico Aplicado .....	163
3.6.2. Arte, Ciudad y Territorio .....	164
3.6.3. Biología .....	165
3.6.4. Bioquímica y Biología Molecular.....	166
3.6.5. Cartografía y Expresión Gráfica en Ingeniería.....	167
3.6.6. Ciencias Clínicas.....	168
3.6.7. Ciencias Históricas .....	169
3.6.8. Ciencias Jurídicas Básicas.....	170
3.6.9. Ciencias Médicas y Quirúrgicas .....	171
3.6.10. Construcción Arquitectónica.....	172
3.6.11. Derecho Público .....	173
3.6.12. Didácticas Especiales.....	174
3.6.13. Economía Financiera y Contabilidad .....	175
3.6.14. Economía y Dirección de Empresas .....	176
3.6.15. Educación.....	177
3.6.16. Educación Física.....	178

3.6.17. <i>Enfermería</i> .....	179
3.6.18. <i>Expresión Gráfica y Proyectos Arquitectónicos</i> .....	180
3.6.19. <i>Filología Hispánica, Clásica y de Estudios Árabes y Orientales</i> .....	181
3.6.20. <i>Filología Moderna, Traducción e Interpretación</i> .....	182
3.6.21. <i>Física</i> .....	183
3.6.22. <i>Geografía</i> .....	184
3.6.23. <i>Informática y Sistemas</i> .....	185
3.6.24. <i>Ingeniería Civil</i> .....	186
3.6.25. <i>Ingeniería de Procesos</i> .....	187
3.6.26. <i>Ingeniería Eléctrica</i> .....	188
3.6.27. <i>Ingeniería Electrónica y Automática</i> .....	189
3.6.28. <i>Ingeniería Mecánica</i> .....	190
3.6.29. <i>Ingeniería Telemática</i> .....	191
3.6.30. <i>Matemáticas</i> .....	192
3.6.31. <i>Métodos Cuantitativos en Economía y Gestión</i> .....	193
3.6.32. <i>Morfología</i> .....	194
3.6.33. <i>Patología Animal, Producción Animal y Ciencia y Tecnología de los Alimentos</i> .....	195
3.6.34. <i>Psicología, Sociología y Trabajo Social</i> .....	196
3.6.35. <i>Química</i> .....	197
3.6.36. <i>Señales y Comunicaciones</i> .....	198
<b>4. Resultados de satisfacción</b> .....	<b>199</b>
<b>5. Premios y reconocimientos</b> .....	<b>201</b>





<b>ANEXO 1</b> .....	<b>203</b>
<b>RESULTADOS DE LA VALORACIÓN DEL PROGRAMA DOCENTIA-ULPGC (EJEMPLOS)</b> .....	<b>203</b>

## ÍNDICE DE TABLAS

Tabla 1: participación del profesorado en DOCENTIA-ULPGC 2017/2018 .....	28
Tabla 2: participación global (ramas, centros, titulaciones y departamentos).....	29
Tabla 3: participación por rama de conocimiento .....	30
Tabla 4: participación por categoría laboral del profesorado.....	32
Tabla 5: participación por centro .....	35
Tabla 6: participación por grado y doble grado .....	39
Tabla 7: participación por máster universitario.....	44
Tabla 8: participación por departamento .....	50
Tabla 9: resultados DOCENTIA-ULPGC 2017/2018 .....	56
Tabla 10: resultados por rama de conocimiento .....	57
Tabla 11: resultados por categoría laboral del profesorado.....	58
Tabla 12: resultados de la Escuela de Arquitectura .....	61
Tabla 13: resultados de la Escuela de Ingeniería Industriales y Civiles .....	62
Tabla 14: resultados de la Escuela de Ingeniería Informática.....	63
Tabla 15: resultados de la Escuela de Ingeniería de Telecomunicación y Electrónica .....	64
Tabla 16: resultados de la Facultad de Ciencias de la Actividad Física y el Deporte.....	65
Tabla 17: resultados de la Facultad de Ciencias de la Educación .....	66
Tabla 18: resultados de la Facultad de Ciencias Jurídicas.....	67
Tabla 19: resultado de la Facultad de Ciencias del Mar .....	68

Tabla 20: resultados de la Facultad de Ciencias de la Salud (Gran Canaria) .....	69
Tabla 21: resultados de la Facultad de Ciencias de la Salud (Fuerteventura) .....	70
Tabla 22: resultados de la Facultad de Economía, Empresa y Turismo .....	71
Tabla 23: resultados de la Facultad de Filología .....	72
Tabla 24: resultados de la Facultad de Geografía e Historia .....	73
Tabla 25: resultados de la Facultad de Traducción e Interpretación .....	74
Tabla 26: resultados de la Facultad de Veterinaria .....	75
Tabla 27: resultados del Instituto Universitario para el Desarrollo Tecnológico y la Innovación .....	76
Tabla 28: resultados del Instituto Universitario de Microelectrónica Aplicada .....	77
Tabla 29: resultados del Instituto Universitario de Sanidad Animal y Seguridad Alimentaria .....	78
Tabla 30: resultados del Instituto Universitario de Sistemas Inteligentes y Aplicaciones Numéricas .....	79
Tabla 31: resultados del Instituto Universitario de Turismo y Desarrollo Económico Sostenible .....	80
Tabla 32: resultados del Grado en Administración y Dirección de Empresas .....	83
Tabla 33: resultados del Grado en Arquitectura .....	84
Tabla 34: resultados del Grado en Ciencias de la Actividad Física y del Deporte .....	85
Tabla 35: resultados del Grado en Ciencias del Mar .....	86
Tabla 36: resultados del Grado en Derecho .....	87
Tabla 37: resultados del Grado en Economía .....	88
Tabla 38: resultados del Grado en Educación Infantil .....	89
Tabla 39: resultados del Grado en Educación Primaria .....	90

Tabla 40: resultados del Grado en Educación Social .....	91
Tabla 41: resultados del Grado en Enfermería (Gran Canaria).....	92
Tabla 42: resultados del Grado en Enfermería (Fuerteventura).....	93
Tabla 43: resultados del Grado en Fisioterapia .....	94
Tabla 44: resultados del Grado en Geografía y Ordenación del Territorio.....	95
Tabla 45: resultados del Grado en Historia .....	96
Tabla 46: resultados del Grado en Ingeniería Civil .....	97
Tabla 47: resultados del Grado en Ingeniería en Diseño Industrial y Desarrollo de Productos .....	98
Tabla 48: resultados del Grado en Ingeniería Eléctrica .....	99
Tabla 49: resultados del Grado en Ingeniería Eléctrica Industrial y Automática .....	100
Tabla 50: resultados del Grado en Ingeniería Geomática.....	101
Tabla 51: resultados del Grado en Ingeniería Geomática y Topografía.....	102
Tabla 52: resultados del Grado en Ingeniería Informática.....	103
Tabla 53: resultados del Grado en Ingeniería Mecánica .....	104
Tabla 54: resultados del Grado en Ingeniería en Organización Industrial .....	105
Tabla 55: resultados del Grado en Ingeniería Química.....	106
Tabla 56: resultados del Grado en Ingeniería Química Industrial.....	107
Tabla 57: resultados del Grado en Ingeniería en Tecnología Naval .....	108
Tabla 58: resultados del Grado en Ingeniería en Tecnologías de la Telecomunicación .....	109
Tabla 59: resultados del Grado en Lengua Española y Literaturas Hispánicas.....	110

Tabla 60: resultados del Grado en Lenguas Modernas.....	111
Tabla 61: resultados del Grado en Medicina.....	112
Tabla 62: resultados del Grado en Relaciones Laborales y Recursos Humanos .....	113
Tabla 63: resultados del Grado en Trabajo Social .....	114
Tabla 64: resultados del Grado en Traducción e Interpretación: Inglés - Alemán .....	115
Tabla 65: resultados del Grado en Traducción e Interpretación: Inglés - Francés .....	116
Tabla 66: resultados del Grado en Turismo (Gran Canaria) .....	117
Tabla 67: resultados del Grado en Veterinaria .....	118
Tabla 68: resultados de la Licenciatura en Medicina.....	119
Tabla 69: resultados del Programa doble: Grado en Ingeniería Informática y Grado en Administración y Dirección de Empresas .....	120
Tabla 70: resultados del Programa doble: Grado en Traducción e Interpretación: Inglés-Alemán e Inglés-Francés.....	121
Tabla 71: resultados del Máster Universitario en Abogacía.....	124
Tabla 72: resultados del Máster Universitario en Arqueología ( <i>en extinción</i> ) .....	125
Tabla 73: resultados del Máster Universitario en Arq. y Acondicionamiento con Tec. de Comunicaciones para Hoteles Sustentables .	126
Tabla 74: resultados del Máster Universitario en Banca y Finanzas .....	127
Tabla 75: resultados del Máster Universitario en Clínica Veterinaria e Investigación Terapéutica ( <i>en extinción</i> ) .....	128
Tabla 76: resultados del Máster Universitario en Contabilidad, Auditoría y Fiscalidad Empresarial .....	129
Tabla 77: resultados del Máster Universitario en Cultivos Marinos.....	130
Tabla 78: resultados del Máster Universitario en Cultura Audiovisual y Literaria.....	131
Tabla 79: resultados del Máster Universitario en Desarrollo Integral de Destinos Turísticos ( <i>en extinción</i> (código 5021)) .....	132

Tabla 80: resultados del Máster Universitario en Desarrollo Integral de Destinos Turísticos ( <i>en extinción</i> (código 5043)) .....	133
Tabla 81: resultados del Máster Universitario en Dirección de Empresas y Recursos Humanos .....	134
Tabla 82: resultados del Máster Universitario en Dirección y Planificación del Turismo.....	135
Tabla 83: resultados del Máster Universitario en Economía del Turismo, del Transporte y del Medio Ambiente .....	136
Tabla 84: resultados del Máster Universitario en Economía y Políticas Públicas ( <i>en extinción</i> ) .....	137
Tabla 85: resultados del Máster Universitario en Eficiencia Energética .....	138
Tabla 86: resultados del Máster Universitario en Español y su Cultura: Desarrollos Profesionales y Empresariales .....	139
Tabla 87: resultados del Máster Universitario en For. del Prof. de E.S.O y Bac., FP y Ens. de Idiomas ( <i>en extinción</i> (código 5009)) ..	140
Tabla 88: resultados del Máster Universitario en For. del Prof. de E.S.O y Bac., FP y Ens. de Idiomas ( <i>en extinción</i> (código 5045)) ..	141
Tabla 89: resultados del Máster Universitario en Gestión Costera .....	142
Tabla 90: resultados del Máster Universitario en Gestión del Patrimonio Artístico y Arquitectónico, Museos y Mercado del Arte .....	143
Tabla 91: resultados del Máster Universitario en Gestión Sostenible de Recursos Pesqueros .....	144
Tabla 92: resultados del Máster Universitario en Ingeniería de Telecomunicación .....	145
Tabla 93: resultados del Máster Universitario en Ingeniería Industrial .....	146
Tabla 94: resultados del Máster Universitario en Ingeniería Informática.....	147
Tabla 95: resultados del Máster Universitario en Innovación en Diseño para el Sector Turístico ( <i>en extinción</i> ) .....	148
Tabla 96: resultados del Máster Universitario en Intervención Familiar ( <i>en extinción</i> ) .....	149
Tabla 97: resultados del Máster Universitario en Marketing y Comercio Internacional .....	150
Tabla 98: resultados del Máster Universitario en Mediación Familiar y Sociocomunitaria ( <i>en extinción</i> ) .....	151
Tabla 99: resultados del Máster Universitario en Oceanografía ( <i>en extinción</i> (código 5001)).....	152

Tabla 100: resultados del Máster Universitario en Oceanografía (código 5044) .....	153
Tabla 101: resultados del Máster Universitario en Patrimonio Histórico, Cultural y Natural .....	154
Tabla 102: resultados del Máster Universitario en Relaciones Hispano Africanas .....	155
Tabla 103: resultados del Máster Universitario en Sanidad Animal y Seguridad Alimentaria .....	156
Tabla 104: resultados del Máster Universitario en Sistemas Inteligentes y Aplicaciones Numéricas en Ingeniería.....	157
Tabla 105: resultados del Máster Universitario en Soluciones TIC para Bienestar y Medio Ambiente .....	158
Tabla 106: resultados del Máster Universitario en Tecnologías de Telecomunicación .....	159
Tabla 107: resultados del Máster Universitario en Tecnologías Industriales .....	160
Tabla 108: resultados del Máster Universitario en Traducción Profesional y Mediación Intercultural .....	161
Tabla 109: resultados del departamento de Análisis Económico Aplicado .....	163
Tabla 110: resultados del departamento de Arte, Ciudad y Territorio .....	164
Tabla 111: resultados del departamento de Biología.....	165
Tabla 112: resultados del departamento de Bioquímica y Biología Molecular .....	166
Tabla 113: resultados del departamento de Cartografía y Expresión Gráfica en Ingeniería.....	167
Tabla 114: resultados del departamento de Ciencias Clínicas .....	168
Tabla 115: resultados del departamento de Ciencias Históricas.....	169
Tabla 116: resultados del departamento de Ciencias Jurídicas Básicas .....	170
Tabla 117: resultados del departamento de Ciencias Médicas y Quirúrgicas .....	171
Tabla 118: resultados del departamento de Construcción Arquitectónica .....	172
Tabla 119: resultados del departamento de Derecho Público.....	173

Tabla 120: resultados del departamento de Didácticas Especiales.....	174
Tabla 121: resultados del departamento de Economía Financiera y Contabilidad .....	175
Tabla 122: resultados del departamento de Economía y Dirección de Empresas .....	176
Tabla 123: resultados del departamento de Educación .....	177
Tabla 124: resultados del departamento de Educación Física .....	178
Tabla 125: resultados del departamento de Enfermería.....	179
Tabla 126: resultados del departamento de Expresión Gráfica y Proyectos Arquitectónicos .....	180
Tabla 127: resultados del departamento de Filología Hispánica, Clásica y de Estudios Árabes y Orientales .....	181
Tabla 128: resultados del departamento de Filología Moderna, Traducción e Interpretación .....	182
Tabla 129: resultados del departamento de Física .....	183
Tabla 130: resultados del departamento de Geografía .....	184
Tabla 131: resultados del departamento de Informática y Sistemas.....	185
Tabla 132: resultados del departamento de Ingeniería Civil .....	186
Tabla 133: resultados del departamento de Ingeniería de Procesos .....	187
Tabla 134: resultados del departamento de Ingeniería Eléctrica.....	188
Tabla 135: resultados del departamento de Ingeniería Electrónica y Automática .....	189
Tabla 136: resultados del departamento de Ingeniería Mecánica .....	190
Tabla 137: resultados del departamento de Ingeniería Telemática .....	191
Tabla 138: resultados del departamento de Matemáticas .....	192
Tabla 139: resultados del departamento de Métodos Cuantitativos en Economía y Gestión .....	193





Tabla 140: resultados del departamento de Morfología .....	194
Tabla 141: resultados del departamento de Patología Animal, Producción Animal y Ciencia y Tecnología de los Alimentos .....	195
Tabla 142: resultados del departamento de Psicología, Sociología y Trabajo Social .....	196
Tabla 143: resultados del departamento de Química .....	197
Tabla 144: resultados del departamento de Señales y Comunicaciones.....	198

## ÍNDICE DE GRÁFICAS

Gráfica 1: participación por rama de conocimiento .....	31
Gráfica 2: participación por categoría laboral del profesorado .....	34
Gráfica 3: participación por centro .....	38
Gráfica 4: participación por grado y doble grado .....	43
Gráfica 5: participación por máster universitario.....	49
Gráfica 6: participación por departamento .....	55
Gráfica 7: resultados de la Escuela de Arquitectura .....	61
Gráfica 8: resultados de la Escuela de Ingeniería Industriales y Civiles .....	62
Gráfica 9: resultados de la Escuela de Ingeniería Informática .....	63
Gráfica 10: resultados de la Escuela de Ingeniería de Telecomunicación y Electrónica .....	64
Gráfica 11: resultados de la Facultad de Ciencias de la Actividad Física y el Deporte .....	65
Gráfica 12: resultados de la Facultad de Ciencias de la Educación .....	66
Gráfica 13: resultados de la Facultad de Ciencias Jurídicas .....	67
Gráfica 14: resultado de la Facultad de Ciencias del Mar .....	68
Gráfica 15: resultados de la Facultad de Ciencias de la Salud (Gran Canaria) .....	69
Gráfica 16: resultados de la Facultad de Economía, Empresa y Turismo.....	71
Gráfica 17: resultados de la Facultad de Filología.....	72
Gráfica 18: resultados de la Facultad de Geografía e Historia.....	73
Gráfica 19: resultados de la Facultad de Traducción e Interpretación .....	74

Gráfica 20: resultados de la Facultad de Veterinaria .....	75
Gráfica 21: resultados del Instituto Universitario para el Desarrollo Tecnológico y la Innovación .....	76
Gráfica 22: resultados del Instituto Universitario de Microelectrónica Aplicada.....	77
Gráfica 23: resultados del Instituto Universitario de Sanidad Animal y Seguridad Alimentaria .....	78
Gráfica 24: resultados del Instituto Universitario de Sistemas Inteligentes y Aplicaciones Numéricas .....	79
Gráfica 25: resultados del Grado en Administración y Dirección de Empresas .....	83
Gráfica 26: resultados del Grado en Arquitectura .....	84
Gráfica 27: resultados del Grado en Ciencias de la Actividad Física y del Deporte.....	85
Gráfica 28: resultados del Grado en Ciencias del Mar.....	86
Gráfica 29: resultados del Grado en Derecho .....	87
Gráfica 30: resultados del Grado en Economía.....	88
Gráfica 31: resultados del Grado en Educación Infantil.....	89
Gráfica 32: resultados del Grado en Educación Primaria .....	90
Gráfica 33: resultados del Grado en Educación Social .....	91
Gráfica 34: resultados del Grado en Enfermería (Gran Canaria) .....	92
Gráfica 35: resultados del Grado en Fisioterapia .....	94
Gráfica 36: resultados del Grado en Geografía y Ordenación del Territorio.....	95
Gráfica 37: resultados del Grado en Historia.....	96
Gráfica 38: resultados del Grado en Ingeniería Civil .....	97
Gráfica 39: resultados del Grado en Ingeniería en Diseño Industrial y Desarrollo de Productos .....	98

Gráfica 40: resultados del Grado en Ingeniería Eléctrica .....	99
Gráfica 41: resultados del Grado en Ingeniería Eléctrica Industrial y Automática .....	100
Gráfica 42: resultados del Grado en Ingeniería Geomática.....	101
Gráfica 43: resultados del Grado en Ingeniería Geomática y Topografía.....	102
Gráfica 44: resultados del Grado en Ingeniería Informática.....	103
Gráfica 45: resultados del Grado en Ingeniería Mecánica .....	104
Gráfica 46: resultados del Grado en Ingeniería en Organización Industrial .....	105
Gráfica 47: resultados del Grado en Ingeniería Química.....	106
Gráfica 48: resultados del Grado en Ingeniería Química Industrial .....	107
Gráfica 49: resultados del Grado en Ingeniería en Tecnología Naval .....	108
Gráfica 50: resultados del Grado en Ingeniería en Tecnologías de la Telecomunicación .....	109
Gráfica 51: resultados del Grado en Lengua Española y Literaturas Hispánicas.....	110
Gráfica 52: resultados del Grado en Lenguas Modernas .....	111
Gráfica 53: resultados del Grado en Medicina.....	112
Gráfica 54: resultados del Grado en Relaciones Laborales y Recursos Humanos .....	113
Gráfica 55: resultados del Grado en Trabajo Social .....	114
Gráfica 56: resultados del Grado en Traducción e Interpretación: Inglés - Alemán .....	115
Gráfica 57: resultados del Grado en Traducción e Interpretación: Inglés - Francés .....	116
Gráfica 58: resultados del Grado en Turismo (Gran Canaria) .....	117
Gráfica 59: resultados del Grado en Veterinaria.....	118

Gráfica 60: resultados de la Licenciatura en Medicina .....	119
Gráfica 61: resultados del Máster Universitario en Abogacía .....	124
Gráfica 62: resultados del Máster Universitario en Arq. y Acondicionamiento con de Comunicaciones para Hoteles Sustentables .....	126
Gráfica 63: resultados del Máster Universitario en Banca y Finanzas.....	127
Gráfica 64: resultados del Máster Universitario en Clínica Veterinaria e Investigación Terapéutica ( <i>en extinción</i> ) .....	128
Gráfica 65: resultados del Máster Universitario en Contabilidad, Auditoría y Fiscalidad Empresarial .....	129
Gráfica 66: resultados del Máster Universitario en Cultivos Marinos.....	130
Gráfica 67: resultados del Máster Universitario en Desarrollo Integral de Destinos Turísticos ( <i>en extinción</i> (código 5021)).....	132
Gráfica 68: resultados del Máster Universitario en Desarrollo Integral de Destinos Turísticos ( <i>en extinción</i> (código 5043)).....	133
Gráfica 69: resultados del Máster Universitario en Dirección de Empresas y Recursos Humanos .....	134
Gráfica 70: resultados del Máster Universitario en Dirección y Planificación del Turismo.....	135
Gráfica 71: resultados del Máster Universitario en Economía y Políticas Públicas ( <i>en extinción</i> ) .....	137
Gráfica 72: resultados del Máster Universitario en Eficiencia Energética .....	138
Gráfica 73: resultados del Máster Universitario en Español y su Cultura: Desarrollos Profesionales y Empresariales .....	139
Gráfica 74: resultados del M.U. en Formación del Prof. de E.S.O y Bachillerato, FP y Ens. de Idiomas ( <i>en extinción</i> (código 5009))..	140
Gráfica 75: resultados del M.U. en Formación del Prof. de E.S.O y Bachillerato, FP y Ens. de Idiomas ( <i>en extinción</i> (código 5045))..	141
Gráfica 76: resultados del Máster Universitario en Gestión Costera .....	142
Gráfica 77: resultados del Máster Universitario en Gestión del Patrimonio Artístico y Arquitectónico, Museos y Mercado del Arte ....	143
Gráfica 78: resultados del Máster Universitario en Gestión Sostenible de Recursos Pesqueros .....	144
Gráfica 79: resultados del Máster Universitario en Ingeniería de Telecomunicación .....	145

Gráfica 80: resultados del Máster Universitario en Ingeniería Industrial .....	146
Gráfica 81: resultados del Máster Universitario en Ingeniería Informática.....	147
Gráfica 82: resultados del Máster Universitario en Marketing y Comercio Internacional .....	150
Gráfica 83: resultados del Máster Universitario en Oceanografía (código 5044) .....	153
Gráfica 84: resultados del Máster Universitario en Patrimonio Histórico, Cultural y Natural .....	154
Gráfica 85: resultados del Máster Universitario en Relaciones Hispano Africanas .....	155
Gráfica 86: resultados del Máster Universitario en Sanidad Animal y Seguridad Alimentaria .....	156
Gráfica 87: resultados del Máster Universitario en Sistemas Inteligentes y Aplicaciones Numéricas en Ingeniería.....	157
Gráfica 88: resultados del Máster Universitario en Soluciones TIC para Bienestar y Medio Ambiente .....	158
Gráfica 89: resultados del Máster Universitario en Tecnologías de Telecomunicación.....	159
Gráfica 90: resultados del Máster Universitario en Tecnologías Industriales .....	160
Gráfica 91: resultados del Máster Universitario en Traducción Profesional y Mediación Intercultural.....	161
Gráfica 92: resultados del departamento de Análisis Económico Aplicado .....	163
Gráfica 93: resultados del departamento de Biología.....	165
Gráfica 94: resultados del departamento de Bioquímica y Biología Molecular .....	166
Gráfica 95: resultados del departamento de Cartografía y Expresión Gráfica en Ingeniería .....	167
Gráfica 96: resultados del departamento de Ciencias Clínicas .....	168
Gráfica 97: resultados del departamento de Ciencias Históricas .....	169
Gráfica 98: resultados del departamento de Ciencias Jurídicas Básicas .....	170
Gráfica 99: resultados del departamento de Ciencias Médicas y Quirúrgicas.....	171

Gráfica 100: resultados del departamento de Derecho Público .....	173
Gráfica 101: resultados del departamento de Didácticas Especiales .....	174
Gráfica 102: resultados del departamento de Economía Financiera y Contabilidad .....	175
Gráfica 103: resultados del departamento de Economía y Dirección de Empresas .....	176
Gráfica 104: resultados del departamento de Educación .....	177
Gráfica 105: resultados del departamento de Educación Física .....	178
Gráfica 106: resultados del departamento de Enfermería.....	179
Gráfica 107: resultados del departamento de Expresión Gráfica y Proyectos Arquitectónicos .....	180
Gráfica 108: resultados del departamento de Filología Hispánica, Clásica y de Estudios Árabes y Orientales .....	181
Gráfica 109: resultados del departamento de Filología Moderna, Traducción e Interpretación .....	182
Gráfica 110: resultados del departamento de Física .....	183
Gráfica 111: resultados del departamento de Geografía .....	184
Gráfica 112: resultados del departamento de Informática y Sistemas.....	185
Gráfica 113: resultados del departamento de Ingeniería Civil .....	186
Gráfica 114: resultados del departamento de Ingeniería de Procesos .....	187
Gráfica 115: resultados del departamento de Ingeniería Eléctrica .....	188
Gráfica 116: resultados del departamento de Ingeniería Electrónica y Automática .....	189
Gráfica 117: resultados del departamento de Ingeniería Mecánica .....	190
Gráfica 118: resultados del departamento de Ingeniería Telemática.....	191
Gráfica 119: resultados del departamento de Matemáticas .....	192



Gráfica 120: resultados del departamento de Métodos Cuantitativos en Economía y Gestión .....	193
Gráfica 121: resultados del departamento de Morfología .....	194
Gráfica 122: resultados del departamento de Patología Animal, Producción Animal y Ciencia y Tecnología de los Alimentos .....	195
Gráfica 123: resultados del departamento de Psicología, Sociología y Trabajo Social .....	196
Gráfica 124: resultados del departamento de Química .....	197
Gráfica 125: resultados del departamento de Señales y Comunicaciones.....	198



## 1. Introducción

La Agencia Nacional de Evaluación de la Calidad y Acreditación (ANECA), en colaboración con las Agencias de Evaluación de las Comunidades Autónomas, entre las que figuraba la Agencia Canaria de Evaluación de la Calidad y Acreditación (ACECAU) actualmente denominada Agencia Canaria de Calidad Universitaria y Evaluación Educativa (ACCUEE), lanzó en abril de 2007 la primera convocatoria del Programa de apoyo a la evaluación de la calidad docente del profesorado universitario (DOCENTIA) en la que participaron 64 universidades españolas, entre ellas la Universidad de Las Palmas de Gran Canaria (ULPGC). A través de este programa se ofrecía a las universidades un modelo y unos procedimientos para garantizar la calidad de la docencia del profesorado universitario y favorecer su desarrollo y reconocimiento.

En este contexto, la ULPGC ha diseñado su propio modelo DOCENTIA-ULPGC, cuyo Manual de Procedimiento ha sido aprobado por el Consejo de Gobierno en sesión del [8 de mayo de 2018](#) y verificado positivamente por la ANECA en noviembre de 2018.

El programa DOCENTIA-ULPGC es, por tanto, un procedimiento para la valoración de la calidad docente del profesorado que imparte docencia en la ULPGC, cuyo modelo contempla las siguientes dimensiones:

- Planificación de la docencia
- Desarrollo de la enseñanza
- Resultados

En el siguiente enlace se puede consultar cómo se desglosan las dimensiones, subdimensiones y elementos: [https://calidad.ulpgc.es/docentia\\_modelo\\_val](https://calidad.ulpgc.es/docentia_modelo_val).

En este modelo participan diferentes fuentes de información: el profesorado que es valorado, los/las responsables académicos/as que son los centros en los que imparte docencia el profesorado y el departamento al que está adscrito, y el estudiantado que ha recibido la docencia. La satisfacción de este último grupo, el de los/las estudiantes, se mide mediante encuestas que se cumplimentan de forma presencial en el aula desde el curso académico 2011/2012 (<https://calidad.ulpgc.es/index.php/m-valdoc/m-cerdoc>).

En el siguiente enlace se puede consultar cómo se realiza la evaluación: [https://calidad.ulpgc.es/docentia\\_modelo\\_val](https://calidad.ulpgc.es/docentia_modelo_val).

Las valoraciones que el profesorado evaluado puede alcanzar a partir de los resultados obtenidos de las distintas fuentes de información son las siguientes (ver ejemplos en el anexo 1 de este documento):

- **D:** No alcanzar al menos una puntuación de 3 puntos en alguna de las dimensiones:
- **C:** Se obtendrá esta calificación si alcanzando al menos una puntuación de 3 puntos en todas las dimensiones, el promedio de las tres dimensiones es mayor o igual a 3 puntos y menor que 4 puntos:
- **B (grado de excelencia):** Se obtendrá esta calificación si alcanzando al menos una puntuación de 3 puntos en todas las dimensiones, el promedio de las puntuaciones de las tres dimensiones es mayor o igual a 4 puntos. Además, en uno o más informes (*autoinforme del profesorado, informe del centro y encuestas de estudiantes*) NO se alcanza un valor mayor o igual a 4 puntos:
- **A (grado de excelencia):** Se obtendrá esta calificación si se ha alcanzado la condición de valoración B. Además, en CADA informe (*autoinforme del profesorado, informe del centro y encuestas de estudiantes*) se alcanza un valor mayor o igual a 4 puntos.

El presente informe global de resultados pretende ser un recurso documental a disposición de toda persona interesada en consultar la participación, los resultados obtenidos, la satisfacción con el procedimiento y los diferentes premios y reconocimientos al profesorado correspondientes a la convocatoria 2017/2018 DOCENTIA-ULPGC.

## 2. Participación en DOCENTIA-ULPGC 2017/2018

En la convocatoria 2017/2018 del Programa DOCENTIA-ULPGC, se podían presentar 504 docentes y fueron evaluados 484, es decir, el 96,03%<sup>1</sup> (tabla 1).

Tabla 1: participación del profesorado en DOCENTIA-ULPGC 2017/2018

DOCENTIA-ULPGC 2017/2018		
PARTICIPACIÓN DEL PROFESORADO		
DOCENTES A EVALUAR	DOCENTES EVALUADOS/AS	TASA
504	484	96,03%

De los 484 docentes que se presentaron, 475 (98,14%) lo hicieron porque les correspondía y 9 (1,86%) lo hicieron voluntariamente. Quedaron excluidos 20 docentes (3,97%), de los cuales: 3 docentes (15%) justificaron formalmente no presentarse a esta convocatoria 2017/2018 y 17 docentes (85%) no pudieron presentarse ya que no disponían de encuestas significativas del alumnado.

---

<sup>1</sup> Margen de error: 0,89% (nivel de heterogeneidad 50%, nivel de confianza 95%).

El profesorado cuya calidad docente fue evaluada (484 en total) pertenece a los 36 departamentos de las 5 grandes ramas de conocimiento según el R.D. 1393/2007 (Arte y Humanidades, Ciencias, Ciencias de la Salud, Ciencias Sociales y Jurídicas e Ingeniería y Arquitectura), (tabla 2).

Tabla 2: participación global (ramas, centros, titulaciones y departamentos)

<b>DOCENTIA - ULPGC 2017/2018</b>			
<b>PARTICIPACIÓN GLOBAL</b>			
<b>DATOS</b>	<b>N</b>	<b>EVALUADOS</b>	<b>TASA</b>
RAMAS	5	5	100%
CENTROS <sup>2</sup>	20	20	100%
TITULACIONES	75	75	100%
DEPARTAMENTOS	36	36	100%

<sup>2</sup> En DOCENTIA-ULPGC no participa la Escuela Adscrita de Turismo de Lanzarote ni la Estructura de Teleformación ULPGC.

## 2.1. Participación por rama de conocimiento

Respecto a los resultados alcanzados por rama de conocimiento, tal y como se puede observar en la *tabla 3*, la rama de Arte y Humanidades y la Rama de Ciencias Sociales y Jurídicas fueron las que alcanzaron los porcentajes más altos de participación con el 98,8% y el 98,1% respectivamente. La rama de Ciencias de la Salud alcanzó un porcentaje menor de participación (90,2%).

Tabla 3: participación por rama de conocimiento

DOCENTIA - ULPGC 2017/2018				
PARTICIPACIÓN POR RAMA DE CONOCIMIENTO				
RAMA	DOCENTES	DOCENTES EVALUADOS/AS	TASA	MARGEN DE ERROR <sup>3</sup>
ARTES Y HUMANIDADES	86	85	98,8%	1,15%
CIENCIAS	35	34	97,1%	2,88%
CIENCIAS DE LA SALUD	102	92	90,2%	3,21%
CIENCIAS SOCIALES Y JURÍDICAS	212	208	98,1%	0,94%
INGENIERÍAS Y ARQUITECTURA	204	197	96,6%	1,30%

<sup>3</sup> El margen de error se ha calculado con un 50% de nivel de heterogeneidad y un 95% de nivel de confianza.

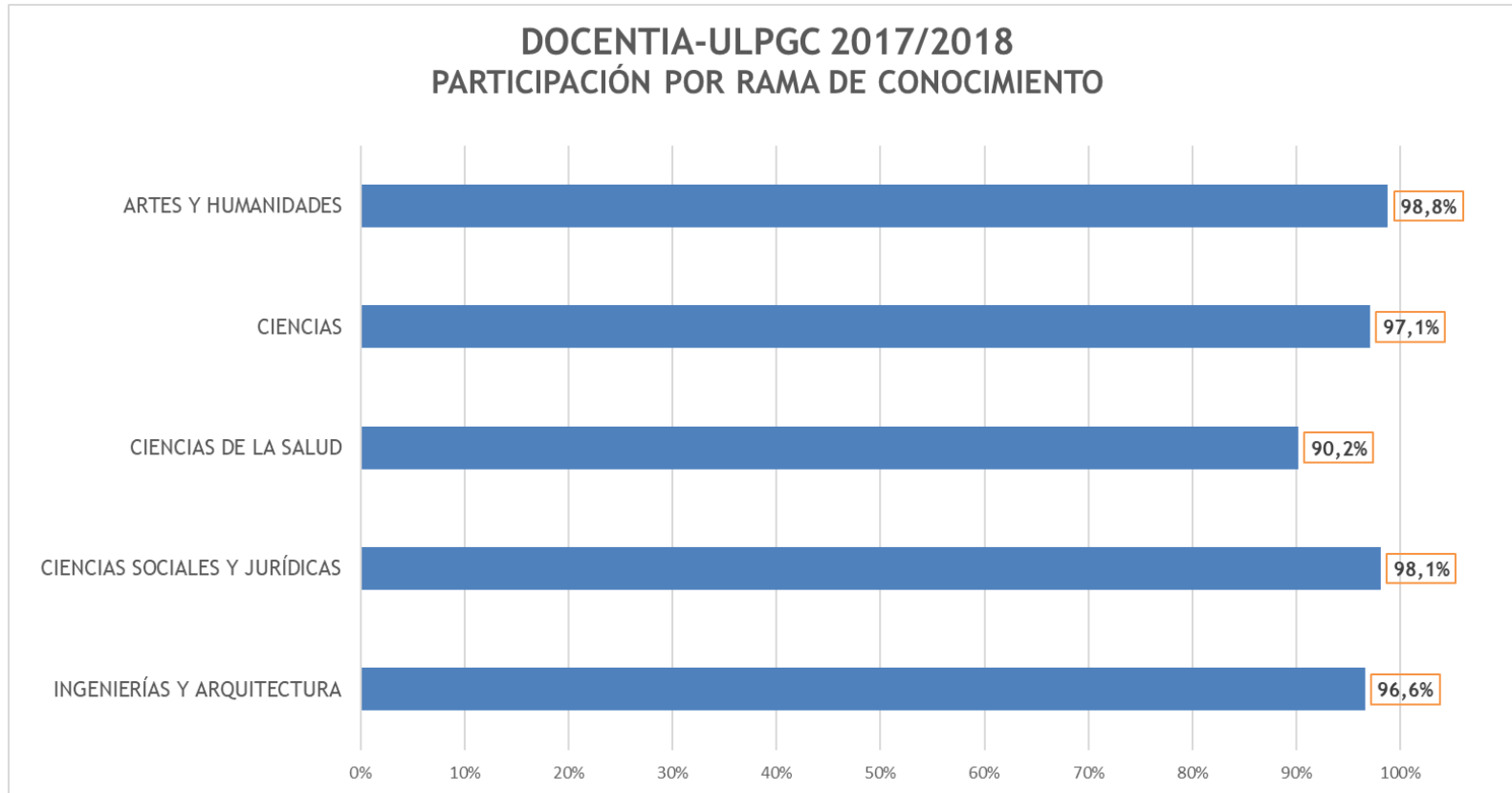

Gráfica 1: participación por rama de conocimiento

## 2.2. Participación por categoría laboral del profesorado

Respecto a la participación por categoría laboral del profesorado, se puede observar en la *tabla 4* que prácticamente en todas las categorías se supera el 90% de participación. Solo en las categorías de Catedrático de Universidad Vinculado (85,7%) y Profesor Asociado CC. Salud Laboral (50%) se observa una participación más baja.

Tabla 4: participación por categoría laboral del profesorado

DOCENTIA-ULPGC 2017/2018				
PARTICIPACIÓN POR CATEGORÍA LABORAL DEL PROFESORADO				
CATEGORÍA LABORAL	DOCENTES	DOCENTES EVALUADOS/AS	TASA	MARGEN DE ERROR <sup>4</sup>
CATEDRÁTICO DE ESCUELA UNIVERSITARIA	13	12	92,3%	8,17%
CATEDRÁTICO DE UNIVERSIDAD	45	42	93,3%	3,95%
CATEDRÁTICO DE UNIVERSIDAD VINCULADO	7	6	85,7%	16,33%
PROFESOR ASOCIADO CC. SALUD LABORAL	8	4	50%	37,04%
PROFESOR ASOCIADO LABORAL	47	47	100%	-
PROFESOR AYUDANTE DOCTOR	11	11	100%	-

<sup>4</sup> El margen de error se ha calculado con un 50% de nivel de heterogeneidad y un 95% de nivel de confianza.



<b>DOCENTIA-ULPGC 2017/2018</b>				
<b>PARTICIPACIÓN POR CATEGORÍA LABORAL DEL PROFESORADO</b>				
<b>CATEGORÍA LABORAL</b>	<b>DOCENTES</b>	<b>DOCENTES EVALUADOS/AS</b>	<b>TASA</b>	<b>MARGEN DE ERROR<sup>4</sup></b>
PROFESOR COLABORADOR	22	22	100%	-
PROFESOR CONTRATADO DOCTOR, TIPO 1	81	79	97,5%	1,74%
PROFESOR CONTRATADO DOCTOR, TIPO 1 INTERINO	18	18	100%	-
TITULAR DE ESCUELA UNIVERSITARIA	47	45	95,7%	3,05%
TITULAR DE UNIVERSIDAD	200	193	96,5%	1,32%
TITULAR DE UNIVERSIDAD VINCULADO	4	4	100%	-
VENIA DOCENDI	1	1	100%	-

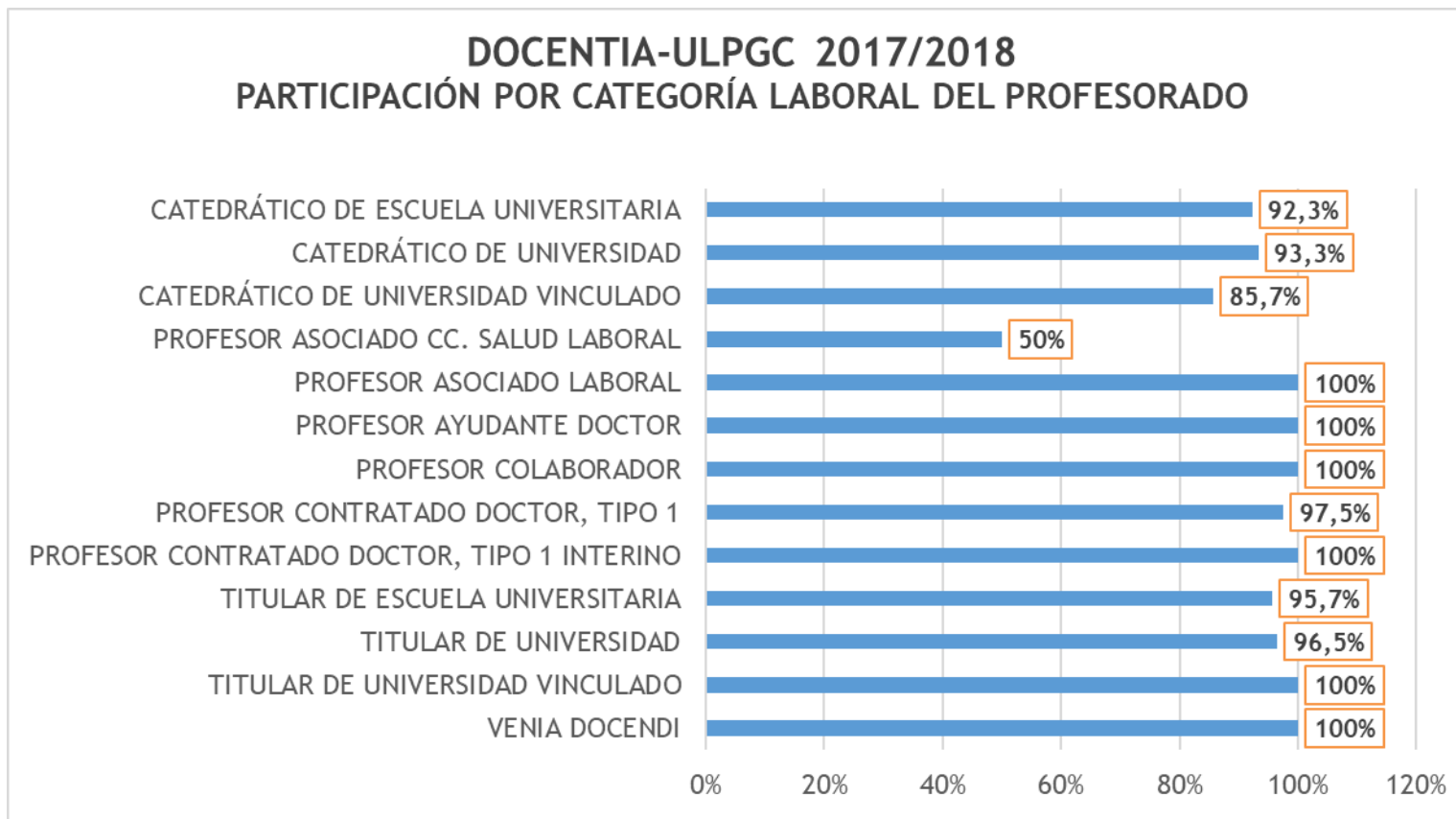

Gráfica 2: participación por categoría laboral del profesorado

### 2.3. Participación por centro

Respecto a la participación por centro, se puede observar en la *tabla 5* que prácticamente en todos los centros se supera el 90% de participación. Solo en la Facultad de Ciencias de la Salud (88,4%) y en la Facultad de Veterinaria (89,2%) se observa una participación un poco más baja.

Tabla 5: participación por centro

DOCENTIA-ULPGC 2017/2018				
PARTICIPACIÓN POR CENTRO				
CENTRO	DOCENTES	DOCENTES EVALUADOS/AS	TASA	MARGEN DE ERROR <sup>5</sup>
ESCUELA DE ARQUITECTURA	38	37	97,4%	2,65%
ESCUELA DE INGENIERÍA DE TELECOMUNICACIÓN Y ELECTRÓNICA	53	52	98,1%	1,88%
ESCUELA DE INGENIERÍA INFORMÁTICA	39	38	97,4%	2,58%
ESCUELA DE INGENIERÍAS INDUSTRIALES Y CIVILES	131	124	94,7%	2,04%

<sup>5</sup> El margen de error se ha calculado con un 50% de nivel de heterogeneidad y un 95% de nivel de confianza.

<b>DOCENTIA-ULPGC 2017/2018</b>				
<b>PARTICIPACIÓN POR CENTRO</b>				
<b>CENTRO</b>	<b>DOCENTES</b>	<b>DOCENTES EVALUADOS/AS</b>	<b>TASA</b>	<b>MARGEN DE ERROR<sup>5</sup></b>
FACULTAD DE CC. ACTIVIDAD FÍSICA Y EL DEPORTE	11	11	100%	-
FACULTAD DE CIENCIAS DE LA EDUCACIÓN	66	65	98,5%	1,51%
FACULTAD DE CIENCIAS DE LA SALUD	69	61	88,4%	4,30%
FACULTAD DE CIENCIAS DE LA SALUD (FUERTEVENTURA)	1	1	100%	-
FACULTAD DE CIENCIAS DEL MAR	35	34	97,1%	2,88%
FACULTAD DE CIENCIAS JURÍDICAS	53	52	98,1%	1,88%
FACULTAD DE ECONOMÍA, EMPRESA Y TURISMO	95	93	97,9%	1,48%
FACULTAD DE FILOLOGÍA	30	30	100%	-
FACULTAD DE GEOGRAFÍA E HISTORIA	32	31	96,9%	3,16%

<b>DOCENTIA-ULPGC 2017/2018</b>				
<b>PARTICIPACIÓN POR CENTRO</b>				
<b>CENTRO</b>	<b>DOCENTES</b>	<b>DOCENTES EVALUADOS/AS</b>	<b>TASA</b>	<b>MARGEN DE ERROR<sup>5</sup></b>
FACULTAD DE TRADUCCIÓN E INTERPRETACIÓN	35	35	100%	-
FACULTAD DE VETERINARIA	37	33	89,2%	5,69%
INSTITUTO UNIVERSITARIO DE MICROELECTRÓNICA APLICADA	15	15	100%	-
INSTITUTO UNIVERSITARIO DE SANIDAD ANIMAL Y SEGURIDAD ALIMENTARIA	25	25	100%	-
INSTITUTO UNIVERSITARIO DE TURISMO Y DESARROLLO ECONÓMICO SOSTENIBLE	2	2	100%	-
INSTITUTO UNIVERSITARIO PARA EL DESARROLLO TECNOLÓGICO Y LA INNOVACIÓN	10	10	100%	-
INSTITUTO UNIVERSITARIO SISTEMAS INTELIGENTES Y APLICACIONES NUMÉRICAS	22	22	100%	-

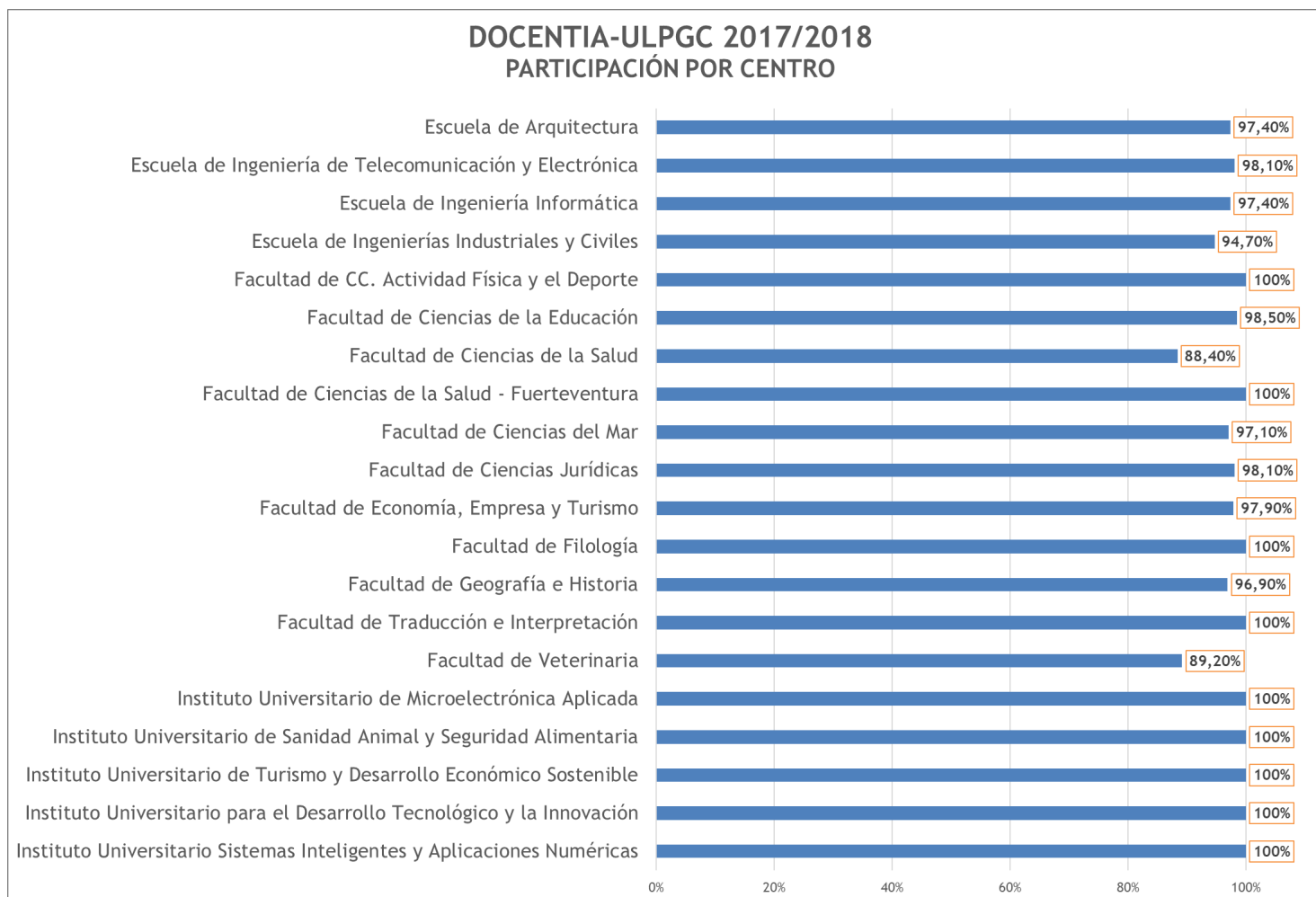

Gráfica 3: participación por centro

## 2.4. Participación por titulación (Grado y Doble Grado)

Respecto a la participación en los grados y dobles grados (*tabla 6*) la mayoría alcanza valores superiores al 90% de participación. Solo el Grado en Fisioterapia (85,7%), el Grado en Ingeniería Civil (87,5%), el Grado en Ingeniería en Organización Industrial (86,7%), el Grado en Medicina (82,1%) y el Grado en Veterinaria (89,2%), alcanzan una participación un poco más baja.

Tabla 6: participación por grado y doble grado

DOCENTIA - ULPGC 2017/2018				
PARTICIPACIÓN POR GRADO Y DOBLE GRADO				
TITULACIÓN	DOCENTES	DOCENTES EVALUADOS/AS	TASA	MARGEN DE ERROR <sup>6</sup>
DOBLE GRADO EN INGENIERÍA INFORMÁTICA Y ADMINISTRACIÓN Y DIRECCIÓN DE EMPRESAS	3	3	100%	-
DOBLE GRADO EN INGLÉS-ALEMÁN E INGLÉS-FRANCÉS	1	1	100%	-
GRADO EN ADMINISTRACIÓN Y DIRECCIÓN DE EMPRESAS	58	58	100%	-
GRADO EN ARQUITECTURA	26	25	96,2%	3,92%
GRADO EN CIENCIAS DE LA ACTIVIDAD FÍSICA Y DEL DEPORTE	11	11	100%	-
GRADO EN CIENCIAS DEL MAR	23	22	95,7%	4,45%

<sup>6</sup> El margen de error se ha calculado con un 50% de nivel de heterogeneidad y un 95% de nivel de confianza.

DOCENTIA - ULPGC 2017/2018				
PARTICIPACIÓN POR GRADO Y DOBLE GRADO				
TITULACIÓN	DOCENTES	DOCENTES EVALUADOS/AS	TASA	MARGEN DE ERROR <sup>6</sup>
GRADO EN DERECHO	32	32	100%	-
GRADO EN ECONOMÍA	28	26	92,9%	5,23%
GRADO EN EDUCACIÓN INFANTIL	26	26	100%	-
GRADO EN EDUCACIÓN PRIMARIA	41	41	100%	-
GRADO EN EDUCACIÓN SOCIAL	15	14	93,3%	7%
GRADO EN ENFERMERÍA (FUERTEVENTURA)	1	1	100%	-
GRADO EN ENFERMERÍA (GRAN CANARIA)	28	27	96,4%	3,63%
GRADO EN FISIOTERAPIA	14	12	85,7%	11,10%
GRADO EN GEOGRAFÍA Y ORDENACIÓN DEL TERRITORIO	14	13	92,9%	7,54%
GRADO EN HISTORIA	18	18	100%	-
GRADO EN INGENIERÍA CIVIL	32	28	87,5%	6,65%
GRADO EN INGENIERÍA ELÉCTRICA	54	51	94,4%	3,26%
GRADO EN INGENIERÍA ELECTRÓNICA INDUSTRIAL Y AUTOMÁTICA	31	30	96,8%	3,27%



DOCENTIA - ULPGC 2017/2018				
PARTICIPACIÓN POR GRADO Y DOBLE GRADO				
TITULACIÓN	DOCENTES	DOCENTES EVALUADOS/AS	TASA	MARGEN DE ERROR <sup>6</sup>
GRADO EN INGENIERÍA EN DISEÑO INDUSTRIAL Y DESARROLLO PRODUCTOS	28	27	96,4%	3,63%
GRADO EN INGENIERÍA EN ORGANIZACIÓN INDUSTRIAL	30	26	86,7%	7,14%
GRADO EN INGENIERÍA EN TECNOLOGÍA NAVAL	32	32	100%	-
GRADO EN INGENIERÍA EN TECNOLOGÍAS DE LA TELECOMUNICACIÓN	51	50	98%	1,96%
GRADO EN INGENIERÍA GEOMÁTICA	10	10	100%	-
GRADO EN INGENIERÍA GEOMÁTICA Y TOPOGRAFÍA (EN EXTINCIÓN)	10	10	100%	-
GRADO EN INGENIERÍA INFORMÁTICA	36	36	100%	-
GRADO EN INGENIERÍA MECÁNICA	52	49	94,2%	3,40%
GRADO EN INGENIERÍA QUÍMICA	28	27	96,4%	3,63%
GRADO EN INGENIERÍA QUÍMICA INDUSTRIAL	23	23	100%	-
GRADO EN LENGUA ESPAÑOLA Y LITERATURAS HISPÁNICAS	18	18	100%	-
GRADO EN LENGUAS MODERNAS	20	20	100%	-
GRADO EN MEDICINA	39	32	82,1%	7,44%

<b>DOCENTIA - ULPGC 2017/2018</b>				
<b>PARTICIPACIÓN POR GRADO Y DOBLE GRADO</b>				
<b>TITULACIÓN</b>	<b>DOCENTES</b>	<b>DOCENTES EVALUADOS/AS</b>	<b>TASA</b>	<b>MARGEN DE ERROR<sup>6</sup></b>
GRADO EN RELACIONES LABORALES Y RECURSOS HUMANOS	11	11	100%	-
GRADO EN TRABAJO SOCIAL	20	19	95%	5,16%
GRADO EN TRADUCCIÓN E INTERPRETACIÓN: INGLÉS-ALEMÁN	18	18	100%	-
GRADO EN TRADUCCIÓN E INTERPRETACIÓN: INGLÉS-FRANCÉS	19	19	100%	-
GRADO EN TURISMO (GRAN CANARIA)	33	33	100%	-
GRADO EN VETERINARIA	37	33	89,2%	5,69%
LICENCIATURA EN MEDICINA	13	13	100%	-

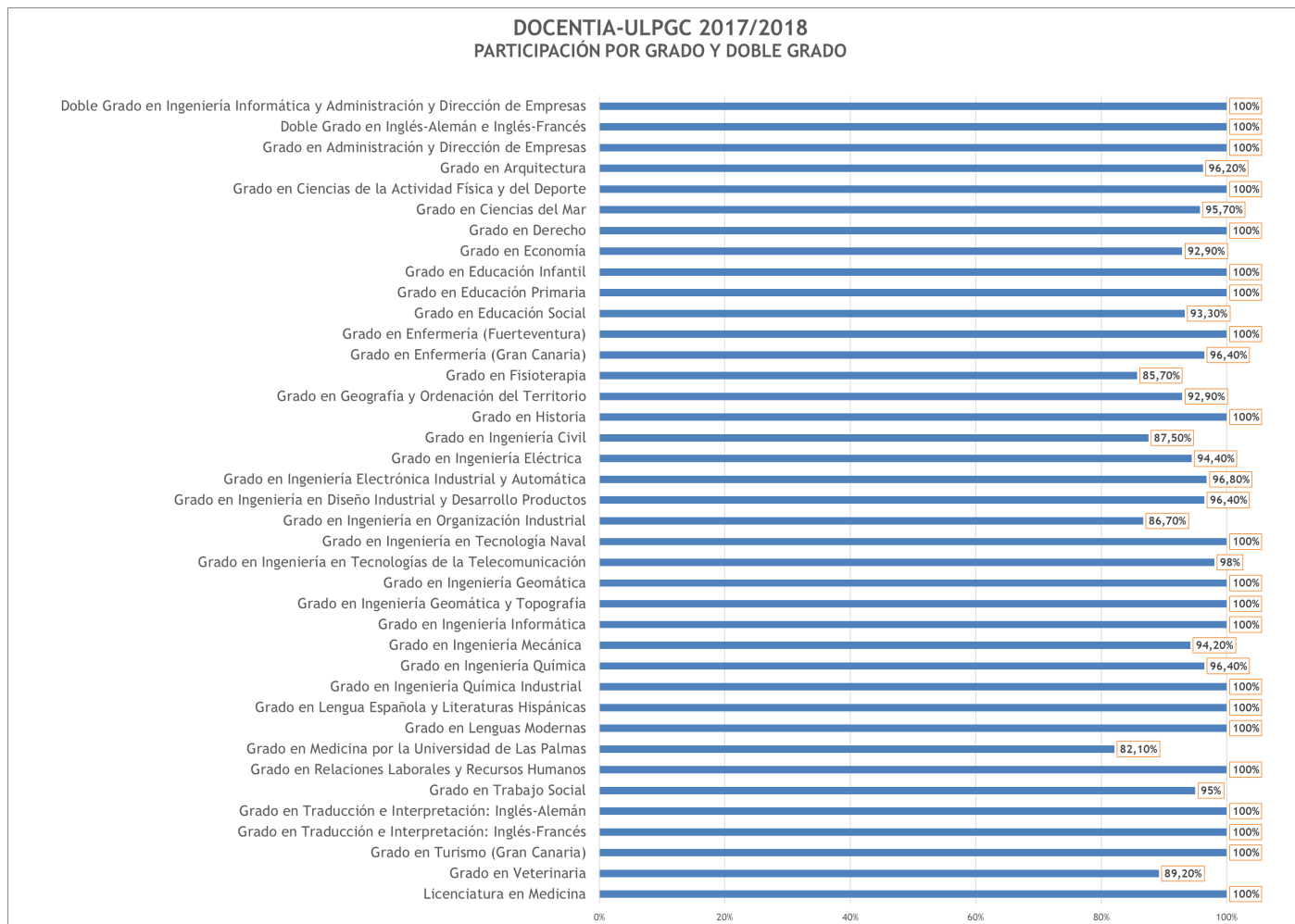

Gráfica 4: participación por grado y doble grado

## 2.5. Participación por titulación (Máster Universitario)

Respecto a la participación alcanzada en los másteres universitarios (*tabla 7*) la mayoría alcanza el 100% de participación. Solo el M.U. en Clínica Veterinaria e Investigación Terapéutica (66,7%), el M.U. en Ingeniería Informática (94,1%) y el M.U. en Relaciones Hispano Africanas (93,3%) obtuvieron una participación más baja.

Tabla 7: participación por máster universitario

DOCENTIA-ULPGC 2017/2018					
PARTICIPACIÓN POR MÁSTER UNIVERSITARIO					
CÓDIGO	MÁSTER	DOCENTES	DOCENTES EVALUADOS/AS	TASA	MARGEN DE ERROR <sup>7</sup>
5041	MÁSTER UNIVERSITARIO EN ABOGACÍA	10	10	100%	-
5016	MÁSTER UNIVERSITARIO EN ARQUEOLOGÍA (EN EXTINCIÓN)	5	5	100%	-
5042	MÁSTER UNIVERSITARIO EN ARQUITECTURA Y ACONDICIONAMIENTO CON TECNOLOGÍAS DE COMUNICACIONES PARA HOTELES SOSTENIBLES (EN EXTINCIÓN)	7	7	100%	-
5003	MÁSTER UNIVERSITARIO EN BANCA Y FINANZAS	8	8	100%	-

<sup>7</sup> El margen de error se ha calculado con un 50% de nivel de heterogeneidad y un 95% de nivel de confianza.

DOCENTIA-ULPGC 2017/2018					
PARTICIPACIÓN POR MÁSTER UNIVERSITARIO					
CÓDIGO	MÁSTER	DOCENTES	DOCENTES EVALUADOS/AS	TASA	MARGEN DE ERROR <sup>7</sup>
5010	MÁSTER UNIVERSITARIO EN CLÍNICA VETERINARIA E INVESTIGACIÓN TERAPÉUTICA (EN EXTINCIÓN)	9	6	66,7%	24,50%
5031	MÁSTER UNIVERSITARIO EN CONTABILIDAD, AUDITORÍA Y FISCALIDAD EMPRESARIAL	9	9	100%	-
5013	MÁSTER UNIVERSITARIO EN CULTIVOS MARINOS	9	9	100%	-
5039	MÁSTER UNIVERSITARIO EN CULTURA AUDIOVISUAL Y LITERARIA	5	5	100%	-
5021	MÁSTER UNIVERSITARIO EN DESARROLLO INTEGRAL DE DESTINOS TURÍSTICOS	7	7	100%	-
5043	MÁSTER UNIVERSITARIO EN DESARROLLO INTEGRAL DE DESTINOS TURÍSTICOS (EN EXTINCIÓN)	18	18	100%	-
5034	MÁSTER UNIVERSITARIO EN DIRECCIÓN DE EMPRESAS Y RECURSOS HUMANOS	8	8	100%	-
5007	MÁSTER UNIVERSITARIO EN DIRECCIÓN Y PLANIFICACIÓN	21	21	100%	-
5027	MÁSTER UNIVERSITARIO EN ECONOMÍA DEL TURISMO, DEL TRANSPORTE Y DEL MEDIO AMBIENTE	2	2	100%	-

DOCENTIA-ULPGC 2017/2018					
PARTICIPACIÓN POR MÁSTER UNIVERSITARIO					
CÓDIGO	MÁSTER	DOCENTES	DOCENTES EVALUADOS/AS	TASA	MARGEN DE ERROR <sup>7</sup>
5033	MÁSTER UNIVERSITARIO EN ECONOMÍA Y POLÍTICAS PÚBLICAS ( <i>EN EXTINCIÓN</i> )	8	8	100%	-
5025	MÁSTER UNIVERSITARIO EN EFICIENCIA ENERGÉTICA	15	15	100%	-
5008	MÁSTER UNIVERSITARIO EN ESPAÑOL Y SU CULTURA: DESARROLLOS PROFESIONALES Y EMPRESARIALES	15	15	100%	-
5045	MÁSTER UNIVERSITARIO EN FORMACIÓN DEL PROFESORADO DE EDUCACIÓN SECUNDARIA OBLIGATORIA Y BACHILLERATO, FORMACIÓN PROFESIONAL Y ENSEÑANZA DE IDIOMAS	16	16	100%	-
5009	MÁSTER UNIVERSITARIO EN FORMACIÓN DEL PROFESORADO DE EDUCACIÓN SECUNDARIA OBLIGATORIA Y BACHILLERATO, FORMACIÓN PROFESIONAL Y ENSEÑANZA DE IDIOMAS ( <i>EN EXTINCIÓN</i> )	20	20	100%	-
5002	MÁSTER UNIVERSITARIO EN GESTIÓN COSTERA	8	8	100%	-
5028	MÁSTER UNIVERSITARIO EN GESTIÓN DEL PAT. ARTÍSTICO Y ARQUITECTÓNICO, MUSEOS Y MERCADO DEL ARTE	11	11	100%	-
5014	MÁSTER UNIVERSITARIO EN GESTIÓN SOSTENIBLE DE RECURSOS PESQUEROS	7	7	100%	-

DOCENTIA-ULPGC 2017/2018					
PARTICIPACIÓN POR MÁSTER UNIVERSITARIO					
CÓDIGO	MÁSTER	DOCENTES	DOCENTES EVALUADOS/AS	TASA	MARGEN DE ERROR <sup>7</sup>
5023	MÁSTER UNIVERSITARIO EN INGENIERÍA DE TELECOMUNICACIÓN	19	19	100%	-
5040	MÁSTER UNIVERSITARIO EN INGENIERÍA INDUSTRIAL	11	11	100%	-
5038	MÁSTER UNIVERSITARIO EN INGENIERÍA INFORMÁTICA	17	16	94,1%	6,12%
5026	MÁSTER UNIVERSITARIO EN INNOVACIÓN EN DISEÑO PARA EL SECTOR TURÍSTICO ( <i>EN EXTINCIÓN</i> )	4	4	100%	-
5036	MÁSTER UNIVERSITARIO EN INTERVENCIÓN FAMILIAR ( <i>EN EXTINCIÓN</i> )	3	3	100%	-
5030	MÁSTER UNIVERSITARIO EN MARKETING Y COMERCIO INTERNACIONAL	19	19	100%	-
5035	MÁSTER UNIVERSITARIO EN MEDIACIÓN FAMILIAR Y SOCIOCOMUNITARIA ( <i>EN EXTINCIÓN</i> )	5	5	100%	-
5001	MÁSTER UNIVERSITARIO EN OCEANOGRAFÍA	5	5	100%	-
5044	MÁSTER UNIVERSITARIO EN OCEANOGRAFÍA	7	7	100%	-

<b>DOCENTIA-ULPGC 2017/2018</b>					
<b>PARTICIPACIÓN POR MÁSTER UNIVERSITARIO</b>					
<b>CÓDIGO</b>	<b>MÁSTER</b>	<b>DOCENTES</b>	<b>DOCENTES EVALUADOS/AS</b>	<b>TASA</b>	<b>MARGEN DE ERROR<sup>7</sup></b>
5032	MÁSTER UNIVERSITARIO EN PATRIMONIO HISTÓRICO, CULTURAL Y NATURAL	9	9	100%	-
5029	MÁSTER UNIVERSITARIO EN RELACIONES HISPANO AFRICANAS	15	14	93,3%	7%
5020	MÁSTER UNIVERSITARIO EN SANIDAD ANIMAL Y SEGURIDAD ALIMENTARIA	25	25	100%	-
5005	MÁSTER UNIVERSITARIO EN SISTEMAS INTELIGENTES Y APLICACIONES NUMÉRICAS EN INGENIERÍA	12	12	100%	-
5024	MÁSTER UNIVERSITARIO EN SOLUCIONES TIC PARA BIENESTAR Y MEDIO AMBIENTE	10	10	100%	-
5015	MÁSTER UNIVERSITARIO EN TECNOLOGÍAS DE TELECOMUNICACIÓN	15	15	100%	-
5022	MÁSTER UNIVERSITARIO EN TECNOLOGÍAS INDUSTRIALES	17	17	100%	-
5011	MÁSTER UNIVERSITARIO EN TRADUCCIÓN PROFESIONAL Y MEDIACIÓN INTERCULTURAL	12	12	100%	-



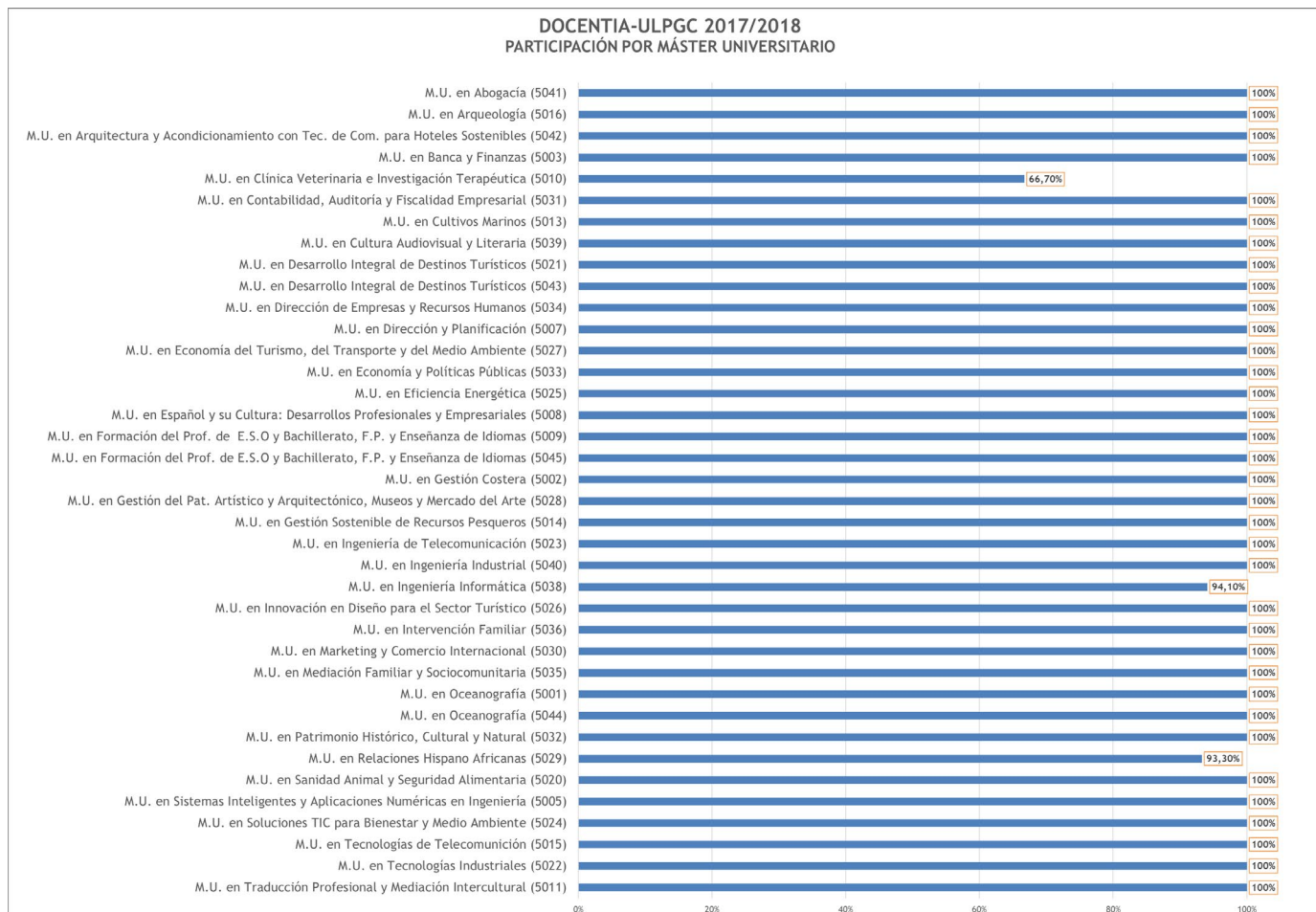

Gráfica 5: participación por máster universitario

## 2.6. Participación por departamento

Respecto a la participación alcanzada en los departamentos (*tabla 8*), la mayoría alcanza el 90% de participación. Solo los departamentos de Análisis Económico Aplicado (85,7%), Ciencias Clínicas (85,7%), Ciencias Médicas y Quirúrgicas (68,8%), Geografía (88,9%) y Patología Animal, Producción Animal, y Ciencia y Tecnología de los Alimentos (87,5%) alcanzaron una participación más baja.

Tabla 8: participación por departamento

DOCENTIA-ULPGC 2017/2018				
PARTICIPACIÓN POR DEPARTAMENTO				
DEPARTAMENTO	DOCENTES	DOCENTES EVALUADOS/AS	TASA	MARGEN DE ERROR <sup>8</sup>
ANÁLISIS ECONÓMICO APLICADO	14	12	85,7%	11,10%
ARTE, CIUDAD Y TERRITORIO	4	4	100%	-
BIOLOGÍA	9	9	100%	-
BIOQUÍMICA Y BIOLOGÍA MOLECULAR, FISIOLOGÍA, GENÉTICA E INMUNOLOGÍA	9	9	100%	-

<sup>8</sup> El margen de error se ha calculado con un 50% de nivel de heterogeneidad y un 95% de nivel de confianza.

<b>DOCENTIA-ULPGC 2017/2018</b>				
<b>PARTICIPACIÓN POR DEPARTAMENTO</b>				
<b>DEPARTAMENTO</b>	<b>DOCENTES</b>	<b>DOCENTES EVALUADOS/AS</b>	<b>TASA</b>	<b>MARGEN DE ERROR<sup>8</sup></b>
CARTOGRAFÍA Y EXPRESIÓN GRÁFICA EN LA INGENIERÍA	10	9	90%	10,89%
CIENCIAS CLÍNICAS	14	12	85,7%	11,10%
CIENCIAS HISTÓRICAS	15	15	100%	-
CIENCIAS JURÍDICAS BÁSICAS	16	16	100%	-
CIENCIAS MÉDICAS Y QUIRÚRGICAS	16	11	68,8%	17,06%
CONSTRUCCIÓN ARQUITECTÓNICA	1	1	100%	-
DERECHO PÚBLICO	15	15	100%	-
DIDÁCTICAS ESPECIALES	12	12	100%	-
ECONOMÍA FINANCIERA Y CONTABILIDAD	18	18	100%	-

<b>DOCENTIA-ULPGC 2017/2018</b>				
<b>PARTICIPACIÓN POR DEPARTAMENTO</b>				
<b>DEPARTAMENTO</b>	<b>DOCENTES</b>	<b>DOCENTES EVALUADOS/AS</b>	<b>TASA</b>	<b>MARGEN DE ERROR<sup>8</sup></b>
ECONOMÍA Y DIRECCIÓN DE EMPRESAS	28	28	100%	-
EDUCACIÓN	8	8	100%	-
EDUCACIÓN FÍSICA	7	7	100%	-
ENFERMERÍA	15	14	93,3%	7%
EXPRESIÓN GRÁFICA Y PROYECTOS ARQUITECTÓNICOS	14	14	100%	-
FILOLOGÍA HISPÁNICA CLÁSICA Y DE ESTUDIOS ÁRABES Y ORIENTALES	17	17	100%	-
FILOLOGÍA MODERNA, TRADUCCIÓN E INTERPRETACIÓN	35	35	100%	-
FÍSICA	14	14	100%	-
GEOGRAFÍA	9	8	88,9%	12,25%

<b>DOCENTIA-ULPGC 2017/2018</b>				
<b>PARTICIPACIÓN POR DEPARTAMENTO</b>				
<b>DEPARTAMENTO</b>	<b>DOCENTES</b>	<b>DOCENTES EVALUADOS/AS</b>	<b>TASA</b>	<b>MARGEN DE ERROR<sup>8</sup></b>
INFORMÁTICA Y SISTEMAS	26	25	96,2%	3,92%
INGENIERÍA CIVIL	17	16	94,1%	6,12%
INGENIERÍA DE PROCESOS	8	8	100%	-
INGENIERÍA ELÉCTRICA	8	8	100%	-
INGENIERÍA ELECTRÓNICA Y AUTOMÁTICA	24	23	95,8%	4,26%
INGENIERÍA MECÁNICA	7	7	100%	-
INGENIERÍA TELEMÁTICA	10	10	100%	-
MATEMÁTICAS	13	12	92,3%	8,17%
MÉTODOS CUANTITATIVOS EN ECONOMÍA Y GESTIÓN	16	15	93,8%	6,53%

<b>DOCENTIA-ULPGC 2017/2018</b>				
<b>PARTICIPACIÓN POR DEPARTAMENTO</b>				
<b>DEPARTAMENTO</b>	<b>DOCENTES</b>	<b>DOCENTES EVALUADOS/AS</b>	<b>TASA</b>	<b>MARGEN DE ERROR<sup>8</sup></b>
MORFOLOGÍA	16	16	100%	-
PATOLOGÍA ANIMAL, PRODUCCIÓN ANIMAL, Y CIENCIA Y TECNOLOGÍA DE LOS ALIMENTOS	16	14	87,5%	9,56%
PSICOLOGÍA, SOCIOLOGÍA Y TRABAJO SOCIAL	19	18	94,7%	5,44%
QUÍMICA	10	10	100%	-
SEÑALES Y COMUNICACIONES	14	14	100%	-

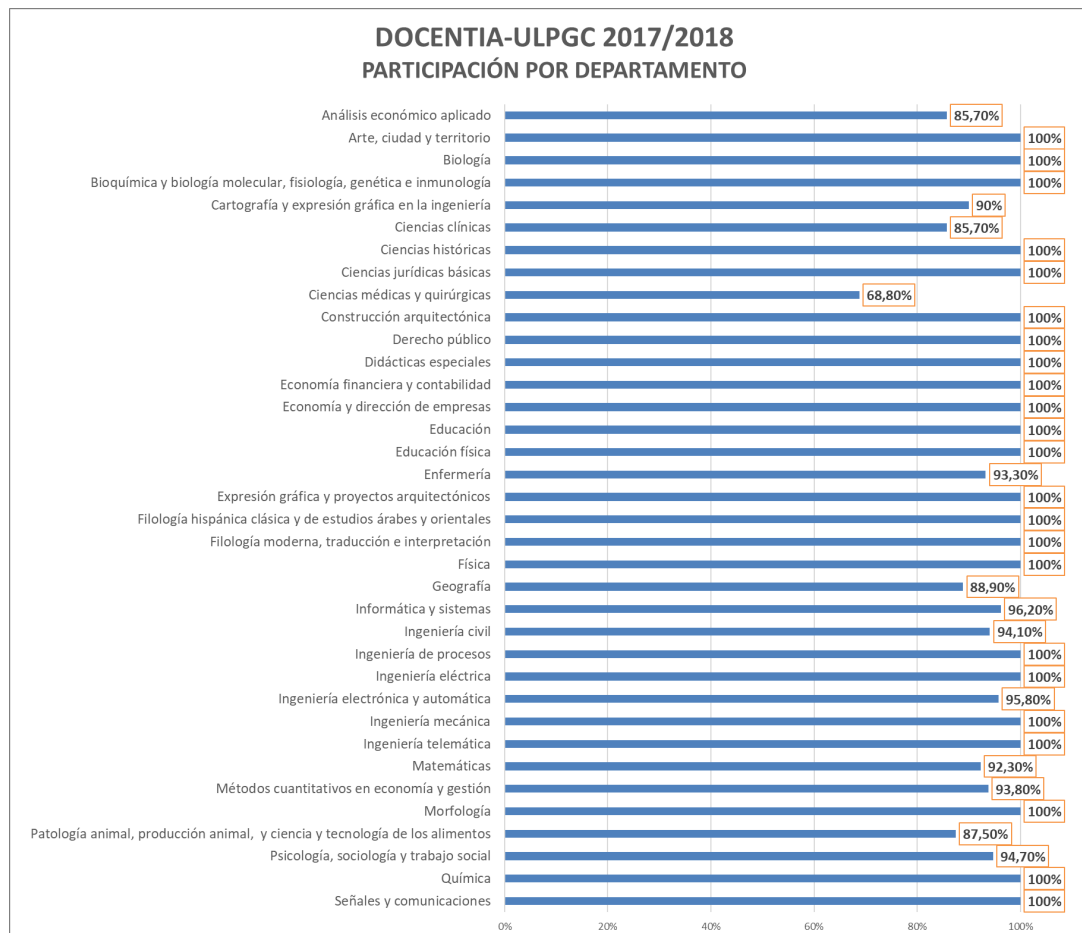

Gráfica 6: participación por departamento

### 3. Resultados

Los resultados de las valoraciones obtenidas por el profesorado en la convocatoria 2017/2018 DOCENTIA-ULPGC fueron los siguientes (tabla 9):

- **A (grado de excelencia):** 243 (50,21%).
- **B (grado de excelencia):** 183 (37,81%).
- **C:** 56 (11,57%).
- **D:** 2 (0,41%).

*Docentes con valoración positiva (A, B, C):* 482 (99,59%).

*Docentes con valoración negativa (D):* 2 (0,41%).

*Docentes con grado de excelencia (A, B):* 426 (88,02%).

Tabla 9: resultados DOCENTIA-ULPGC 2017/2018

DOCENTIA-ULPGC 2017/2018		
MANUAL 27 DE JULIO DE 2017		
RESULTADOS		
CATEGORÍAS	DOCENTES	TASA
A	243	50,21%
B	183	37,81%
C	56	11,57%
D	2	0,41%
<b>TOTAL</b>	<b>484</b>	<b>100%</b>



### 3.1. Resultados por rama de conocimiento

Se puede observar en la *tabla 10* que en todas las ramas de conocimiento predominan los docentes que obtuvieron alguno de los grados de excelencia A o B y solo en la rama de Ciencias de la Salud (13), en la rama de Ciencias Sociales y Jurídicas (24) y en la rama de Ingenierías y Arquitectura (31), aparecen resultados significativos de docentes con valoración positiva C.

Tabla 10: resultados por rama de conocimiento

DOCENTIA-ULPGC 2017/2018					
RESULTADOS POR RAMA DE CONOCIMIENTO					
RAMA	DOCENTES EVALUADOS/AS	A	B	C	D
ARTES Y HUMANIDADES	85	49	30	6	0
CIENCIAS	34	19	13	2	0
CIENCIAS DE LA SALUD	92	46	33	13	0
CIENCIAS SOCIALES Y JURÍDICAS	208	101	82	24	1
INGENIERÍAS Y ARQUITECTURA	197	88	76	31	2

### 3.2. Resultados por categoría laboral del profesorado

En la *tabla 11*, se desglosan los resultados por categoría laboral del profesorado y se puede concluir que el 62,4% de los participantes son docentes funcionarios (301) y el 37,6% de los participantes son docentes laborales (182). Respecto al profesorado funcionario, el 87% alcanzó alguno de los grados de excelencia (A o B) (262), el 12,25% obtuvo calificación C (37) y el 0,66% obtuvo calificación D (2). Respecto al profesorado laboral, el 89,56% alcanzó alguno de los grados de excelencia (A o B) (163), el 10,44% obtuvo calificación C (19) y ninguno obtuvo calificación D. Como se puede observar, las calificaciones entre el personal funcionario y el personal laboral son muy similares.

Tabla 11: resultados por categoría laboral del profesorado

DOCENTIA-ULPGC 2017/2018					
RESULTADOS POR CATEGORÍA LABORAL DEL PROFESORADO					
CATEGORÍA LABORAL	DOCENTES EVALUADOS/AS	A	B	C	D
CATEDRÁTICO DE ESCUELA UNIVERSITARIA	12	6	4	2	0
CATEDRÁTICO DE UNIVERSIDAD	42	22	19	1	0
CATEDRÁTICO DE UNIVERSIDAD VINCULADO	6	3	1	2	0
PROFESOR ASOCIADO CC. SALUD LABORAL	4	Para garantizar la confidencialidad el resultado de la evaluación obtenida por este profesorado no se muestra.			

DOCENTIA-ULPGC 2017/2018					
RESULTADOS POR CATEGORÍA LABORAL DEL PROFESORADO					
CATEGORÍA LABORAL	DOCENTES EVALUADOS/AS	A	B	C	D
PROFESOR ASOCIADO LABORAL	47	24	18	5	0
PROFESOR AYUDANTE DOCTOR	11	6	3	2	0
PROFESOR COLABORADOR	22	8	11	3	0
PROFESOR CONTRATADO DOCTOR, TIPO 1	79	46	25	8	0
PROFESOR CONTRATADO DOCTOR, TIPO 1 INTERINO	18	11	6	1	0
TITULAR DE ESCUELA UNIVERSITARIA	45	14	20	11	0
TITULAR DE UNIVERSIDAD	193	98	73	20	2
TITULAR DE UNIVERSIDAD VINCULADO	4	Para garantizar la confidencialidad el resultado de la evaluación obtenida por este profesorado no se muestra.			
VENIA DOCENDI	1	Para garantizar la confidencialidad en los casos en los que solo existe una persona evaluada, el resultado de la evaluación obtenida por este profesorado no se muestra.			

### 3.3. Resultados por centro

A continuación, en las siguientes tablas y gráficas, se procederá a realizar la presentación de los datos obtenidos por centro (escuelas, facultades e institutos universitarios).

Los centros donde se obtuvo una tasa superior al 92% de profesorado con alguno de los grados de excelencia (B o A) fueron los siguientes:

- Instituto Universitario de Sanidad Animal y Seguridad Alimentaria (*tabla 29*): 92% del profesorado excelente.
- Facultad de Economía, Empresa y Turismo (*tabla 22*): 92,5% del profesorado excelente.
- Instituto Universitario de Microelectrónica Aplicada (*tabla 28*): 93,3% del profesorado excelente.
- Facultad de Veterinaria (*tabla 26*): 93,9% del profesorado excelente.
- Facultad de Ciencias del Mar (*tabla 19*): 94,1% del profesorado excelente.
- Facultad de Traducción e Interpretación (*tabla 25*): 94,3% del profesorado excelente.
- Facultad de Filología (*tabla 23*): 96,7% del profesorado excelente
- Facultad de Ciencias de la Actividad Física y el Deporte (*tabla 16*): 100% del profesorado excelente.
- Facultad de Ciencias de la Salud (Fuerteventura) (*tabla 21*): 100% del profesorado excelente.
- Instituto Universitario de Sistemas Inteligentes y Aplicaciones Numéricas (*tabla 30*): 100% del profesorado excelente.
- Instituto Universitario de Turismo y Desarrollo Económico Sostenible (*tabla 31*): 100% del profesorado excelente.

### 3.3.1. Escuela de Arquitectura

Tabla 12: resultados de la Escuela de Arquitectura

DOCENTIA-ULPGC 2017/2018						
RESULTADOS DE LA ESCUELA DE ARQUITECTURA						
DOCENTES EVALUADOS/AS	A	%	B	%	C	%
37	12	32,4%	16	43,2%	9	24,3%

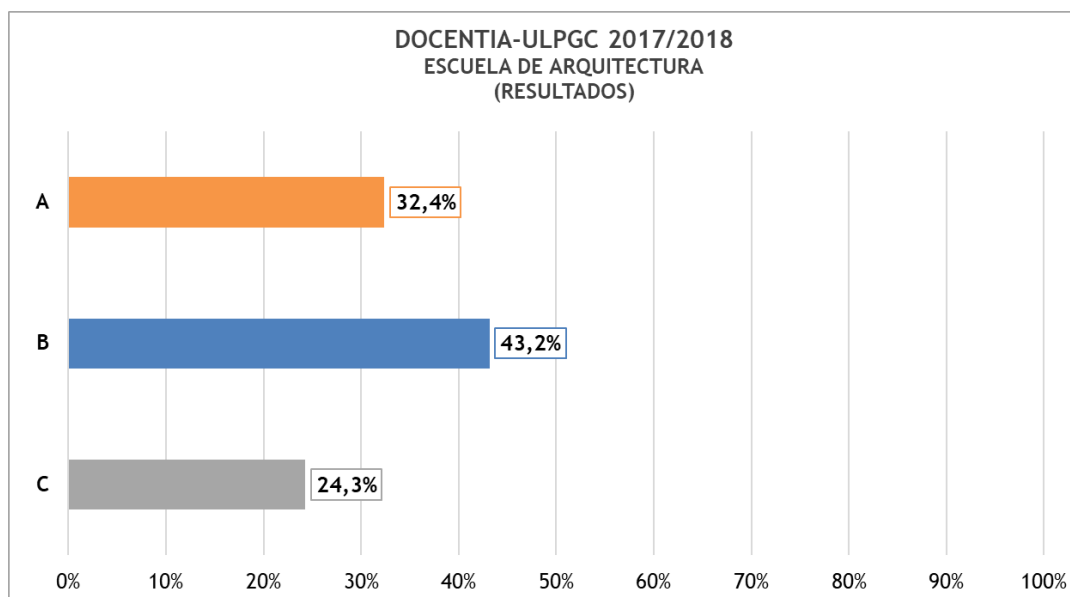

Gráfica 7: resultados de la Escuela de Arquitectura

### 3.3.2. Escuela de Ingenierías Industriales y Civiles

Tabla 13: resultados de la Escuela de Ingeniería Industriales y Civiles

DOCENTIA-ULPGC 2017/2018								
RESULTADOS DE LA ESCUELA DE INGENIERÍA INDUSTRIALES Y CIVILES								
DOCENTES EVALUADOS/AS	A	%	B	%	C	%	D	%
124	50	40,3%	51	41,1%	21	16,9%	2	1,6%

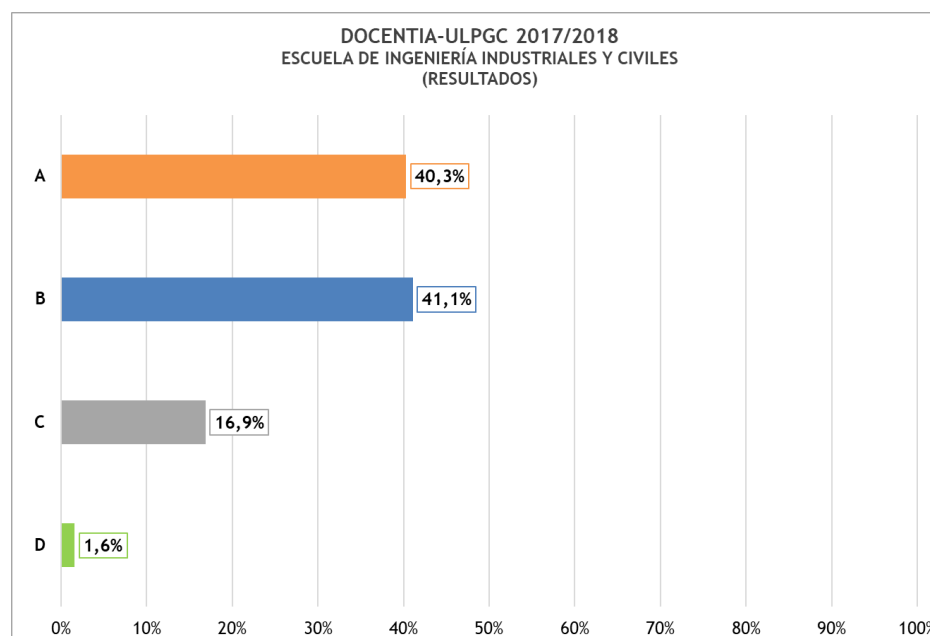

Gráfica 8: resultados de la Escuela de Ingeniería Industriales y Civiles

### 3.3.3. Escuela de Ingeniería Informática

Tabla 14: resultados de la Escuela de Ingeniería Informática

DOCENTIA-ULPGC 2017/2018						
RESULTADOS DE LA ESCUELA DE INGENIERÍA INFORMÁTICA						
DOCENTES EVALUADOS/AS	A	%	B	%	C	%
38	16	42,1%	17	44,7%	5	13,2%

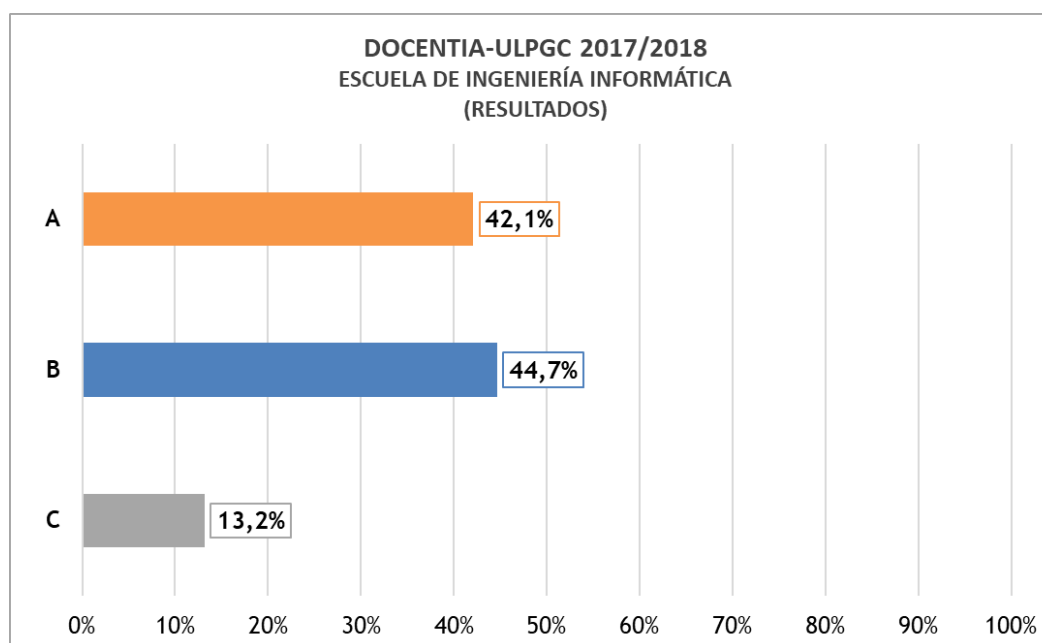

Gráfica 9: resultados de la Escuela de Ingeniería Informática

### 3.3.4. Escuela de Ingeniería de Telecomunicación y Electrónica

Tabla 15: resultados de la Escuela de Ingeniería de Telecomunicación y Electrónica

DOCENTIA-ULPGC 2017/2018						
RESULTADOS DE LA ESCUELA DE INGENIERÍA DE TELECOMUNICACIÓN Y ELECTRÓNICA						
DOCENTES EVALUADOS/AS	A	%	B	%	C	%
52	30	57,7%	17	32,7%	5	9,6%

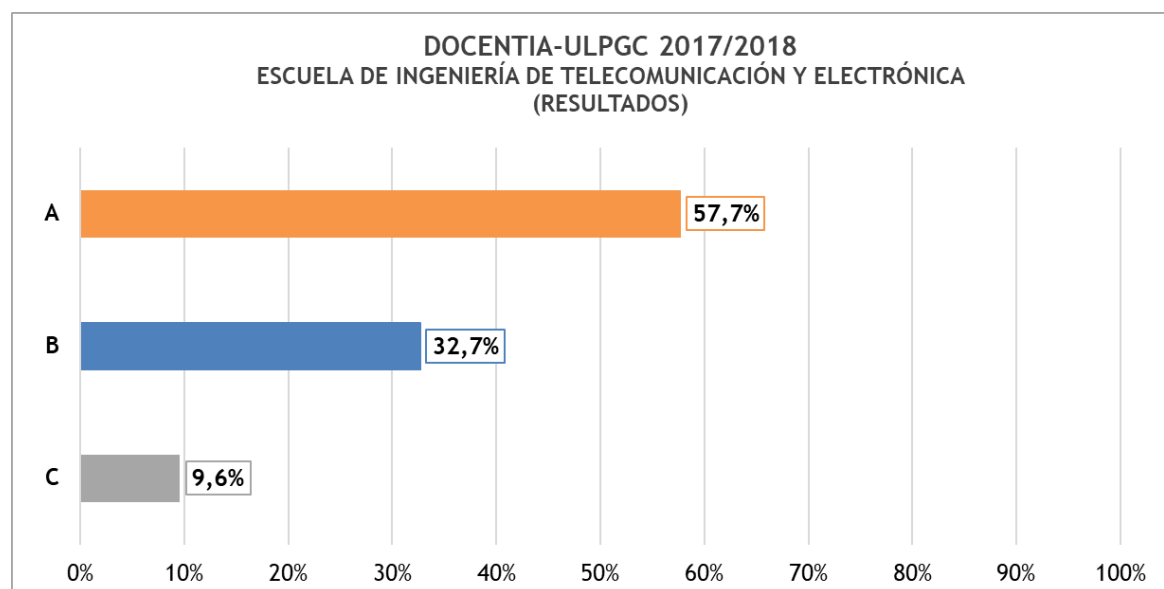

Gráfica 10: resultados de la Escuela de Ingeniería de Telecomunicación y Electrónica



### 3.3.5. Facultad de Ciencias de la Actividad Física y el Deporte

Tabla 16: resultados de la Facultad de Ciencias de la Actividad Física y el Deporte

DOCENTIA-ULPGC 2017/2018				
RESULTADOS DE LA FACULTAD DE CIENCIAS DE LA ACTIVIDAD FÍSICA Y EL DEPORTE				
DOCENTES EVALUADOS/AS	A	%	B	%
11	4	36,4%	7	63,6%

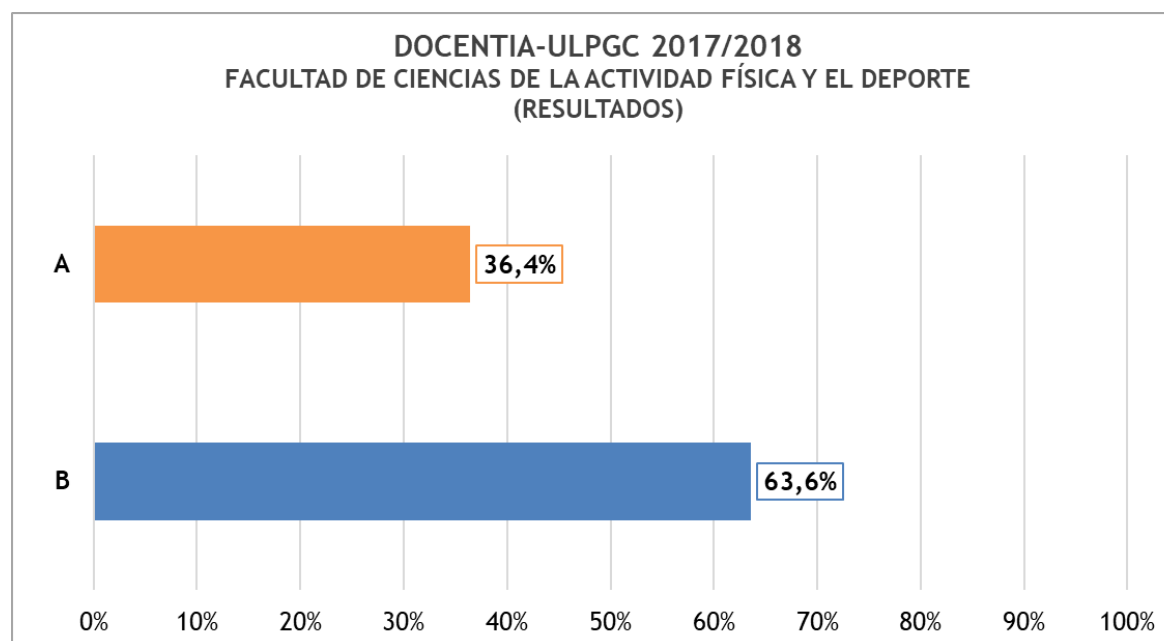

Gráfica 11: resultados de la Facultad de Ciencias de la Actividad Física y el Deporte

### 3.3.6. Facultad de Ciencias de la Educación

Tabla 17: resultados de la Facultad de Ciencias de la Educación

DOCENTIA-ULPGC 2017/2018								
RESULTADOS DE LA FACULTAD DE CIENCIAS DE LA EDUCACIÓN								
DOCENTES EVALUADOS/AS	A	%	B	%	C	%	D	%
65	33	50,8%	25	38,5%	6	9,2%	1	1,5%

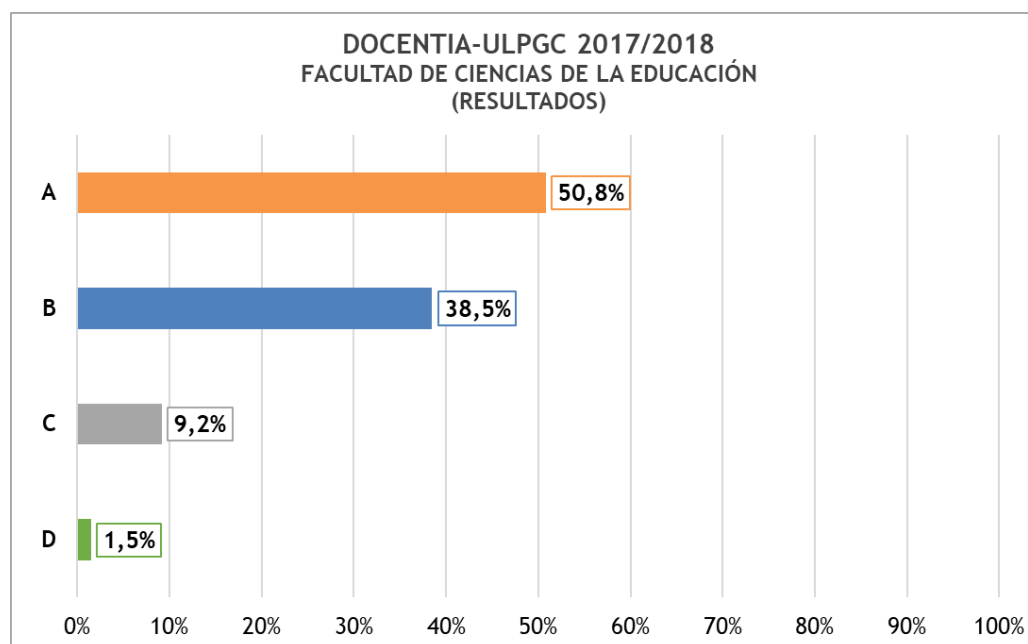

Gráfica 12: resultados de la Facultad de Ciencias de la Educación

### 3.3.7. Facultad de Ciencias Jurídicas

Tabla 18: resultados de la Facultad de Ciencias Jurídicas

DOCENTIA-ULPGC 2017/2018						
RESULTADOS DE LA FACULTAD DE CIENCIAS JURÍDICAS						
DOCENTES EVALUADOS/AS	A	%	B	%	C	%
52	25	48,1%	22	42,3%	5	9,6%

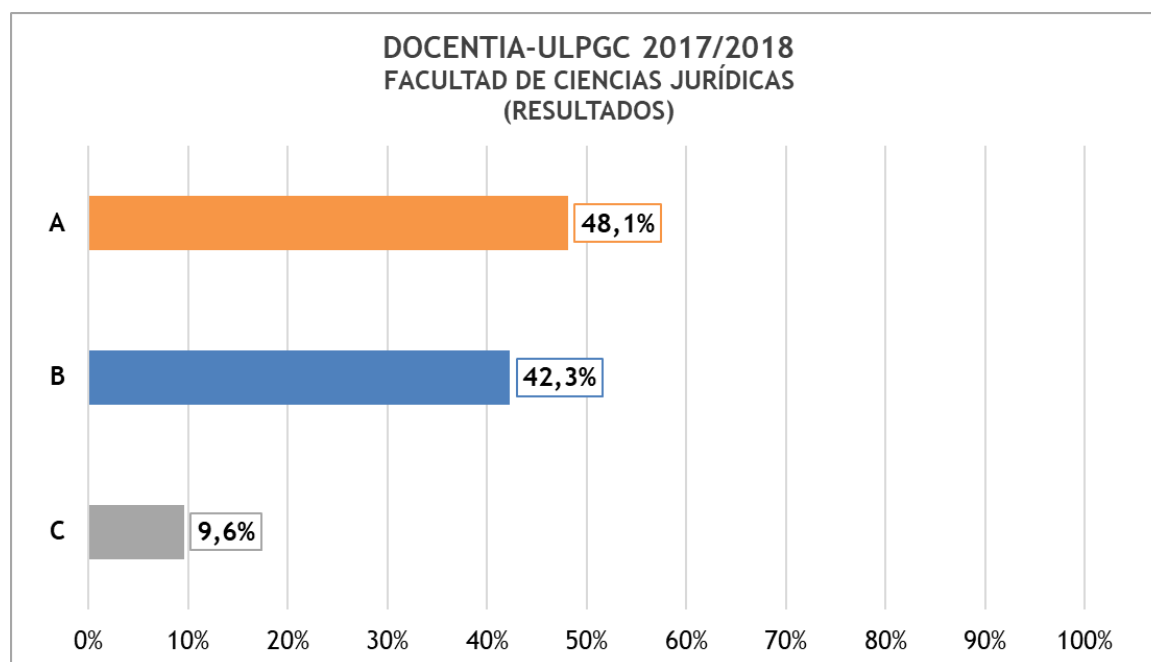

Gráfica 13: resultados de la Facultad de Ciencias Jurídicas

### 3.3.8. Facultad de Ciencias del Mar

Tabla 19: resultado de la Facultad de Ciencias del Mar

DOCENTIA-ULPGC 2017/2018						
RESULTADOS DE LA FACULTAD DE CIENCIAS DEL MAR						
DOCENTES EVALUADOS/AS	A	%	B	%	C	%
34	19	55,9%	13	38,2%	2	5,9%

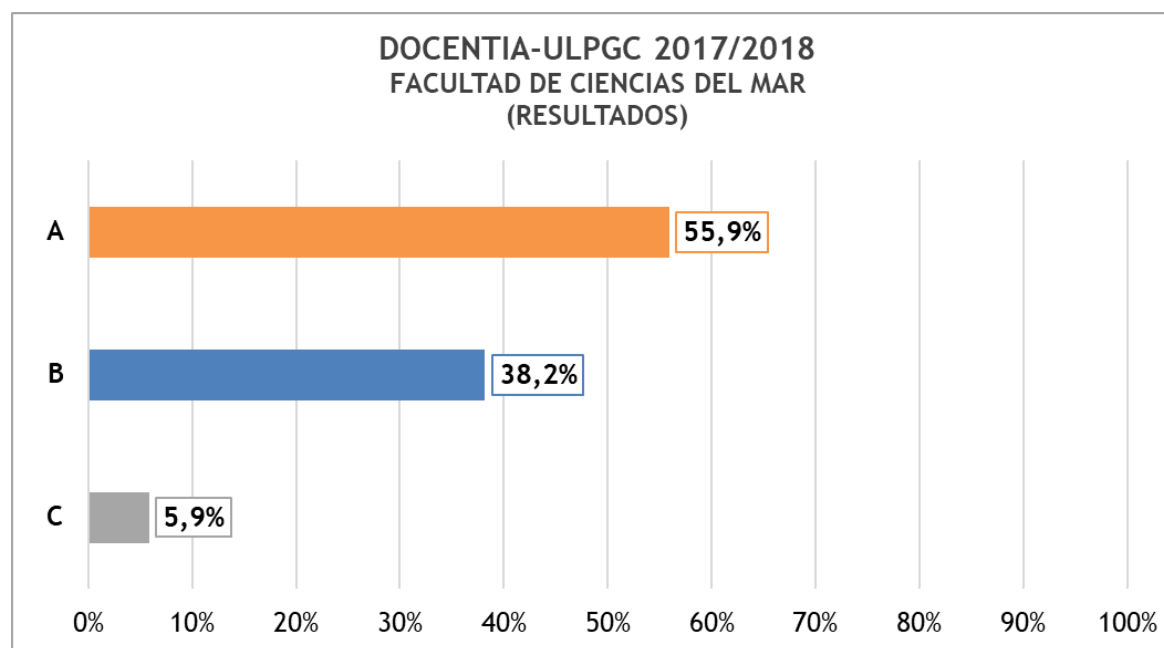

Gráfica 14: resultado de la Facultad de Ciencias del Mar

### 3.3.9. Facultad de Ciencias de la Salud (Gran Canaria)

Tabla 20: resultados de la Facultad de Ciencias de la Salud (Gran Canaria)

DOCENTIA-ULPGC 2017/2018						
RESULTADOS DE LA FACULTAD DE CIENCIAS DE LA SALUD (GRAN CANARIA)						
DOCENTES EVALUADOS/AS	A	%	B	%	C	%
61	25	41%	25	41%	11	18%

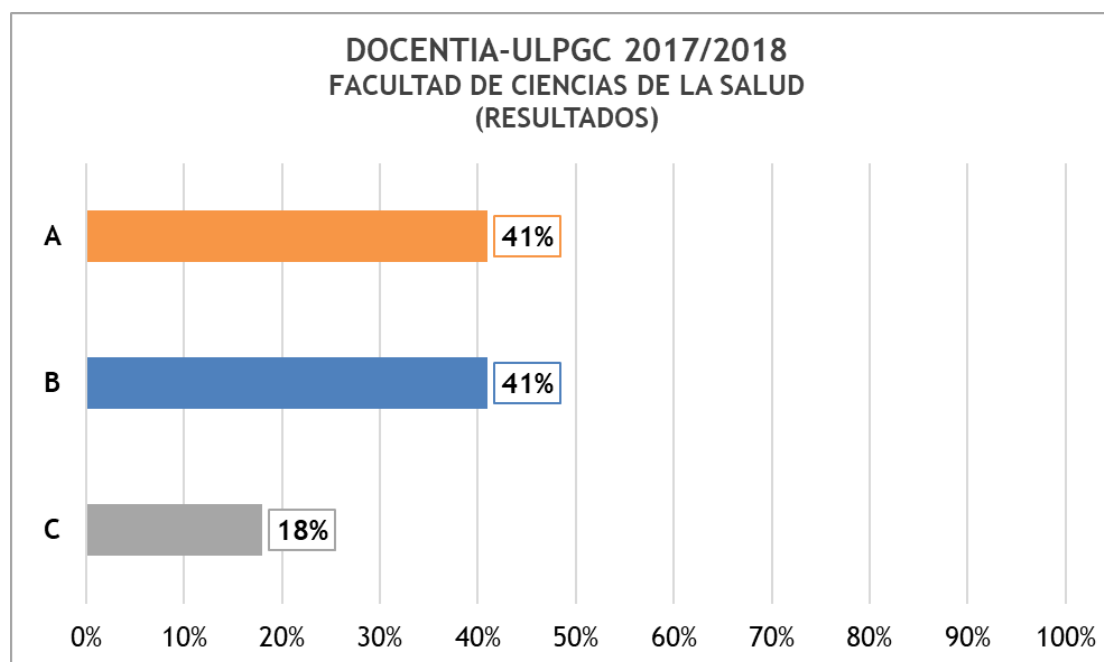

Gráfica 15: resultados de la Facultad de Ciencias de la Salud (Gran Canaria)

### 3.3.10. Facultad de Ciencias de la Salud (Fuerteventura)

Tabla 21: resultados de la Facultad de Ciencias de la Salud (Fuerteventura)

<b>DOCENTIA-ULPGC 2017/2018</b>	
<b>RESULTADOS DE LA FACULTAD DE CIENCIAS DE LA SALUD (FUERTEVENTURA)</b>	
<b>DOCENTES EVALUADOS/AS</b>	Para garantizar la confidencialidad en los casos en los que solo existe una persona evaluada, el resultado de la evaluación obtenida por este profesorado no se muestra.
1	

### 3.3.11. Facultad de Economía, Empresa y Turismo

Tabla 22: resultados de la Facultad de Economía, Empresa y Turismo

DOCENTIA-ULPGC 2017/2018						
RESULTADOS DE LA FACULTAD DE ECONOMÍA, EMPRESA Y TURISMO						
DOCENTES EVALUADOS/AS	A	%	B	%	C	%
93	39	41,9%	47	50,5%	7	7,5%

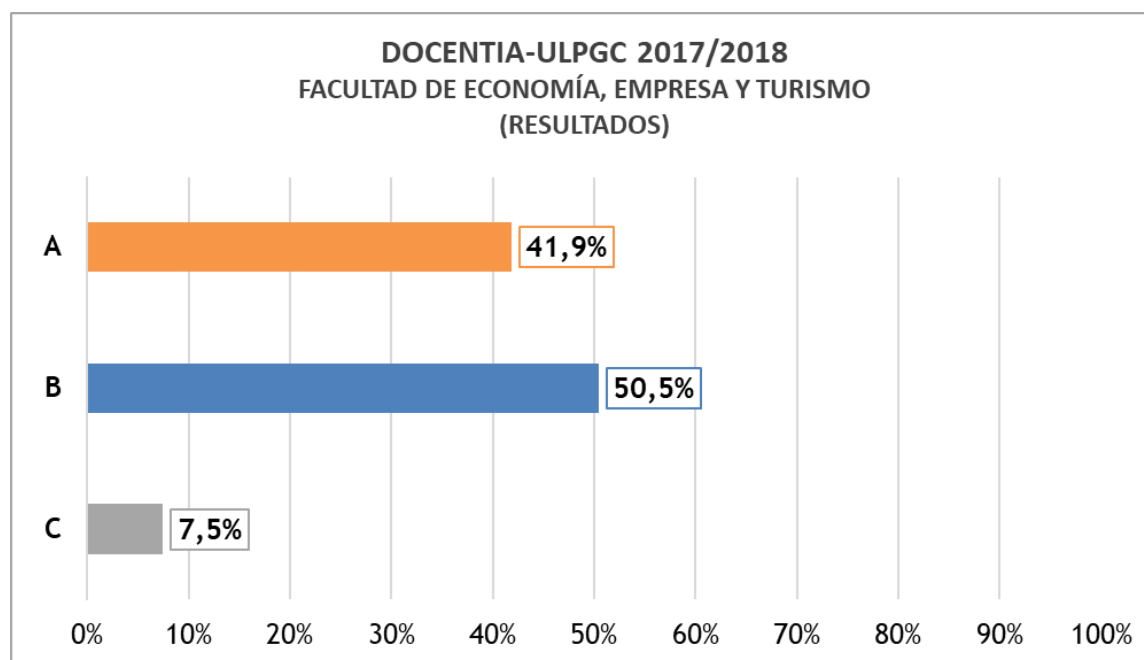

Gráfica 16: resultados de la Facultad de Economía, Empresa y Turismo

### 3.3.12. Facultad de Filología

Tabla 23: resultados de la Facultad de Filología

DOCENTIA-ULPGC 2017/2018						
RESULTADOS DE LA FACULTAD DE FILOLOGÍA						
DOCENTES EVALUADOS/AS	A	%	B	%	C	%
30	18	60%	11	36,7%	1	3,3%

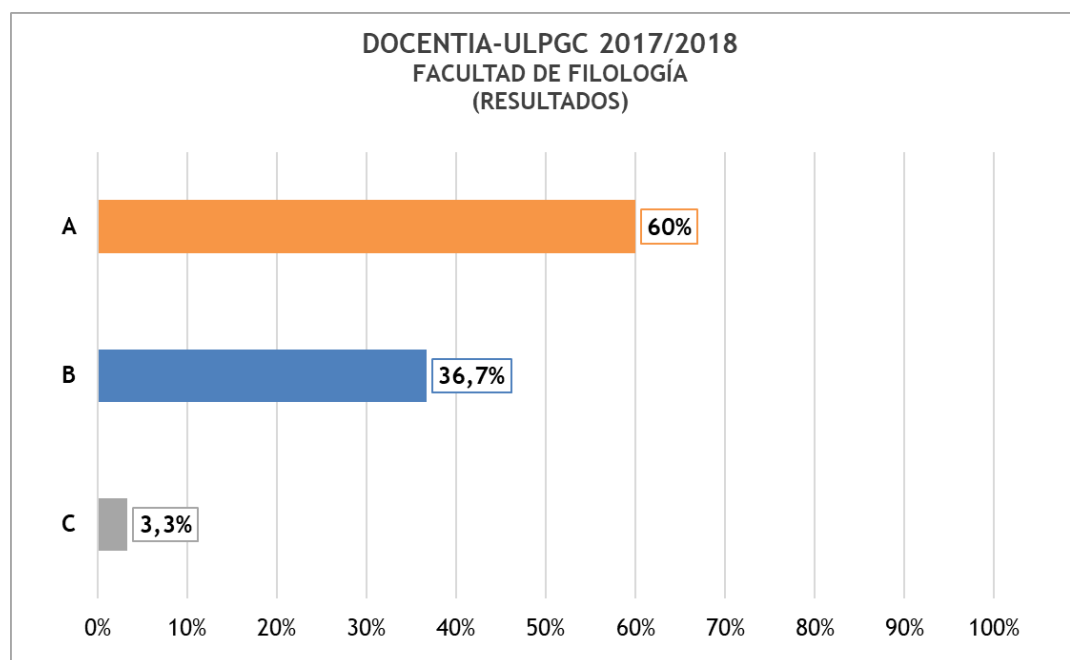

Gráfica 17: resultados de la Facultad de Filología



### 3.3.13. Facultad de Geografía e Historia

Tabla 24: resultados de la Facultad de Geografía e Historia

DOCENTIA-ULPGC 2017/2018						
RESULTADOS DE LA FACULTAD DE GEOGRAFÍA E HISTORIA						
DOCENTES EVALUADOS/AS	A	%	B	%	C	%
31	17	54,8%	11	35,5%	3	9,7%

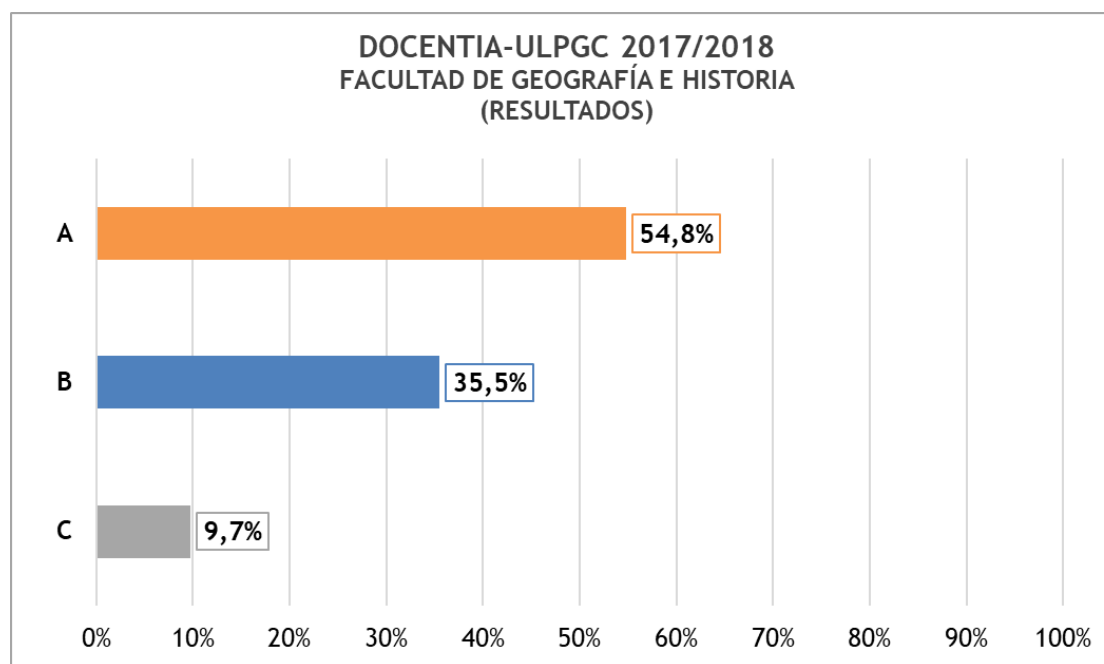

Gráfica 18: resultados de la Facultad de Geografía e Historia

### 3.3.14. Facultad de Traducción e Interpretación

Tabla 25: resultados de la Facultad de Traducción e Interpretación

DOCENTIA-ULPGC 2017/2018						
RESULTADOS DE LA FACULTAD DE FACULTAD DE TRADUCCIÓN E INTERPRETACIÓN						
DOCENTES EVALUADOS/AS	A	%	B	%	C	%
35	23	65,7%	10	28,6%	2	5,7%

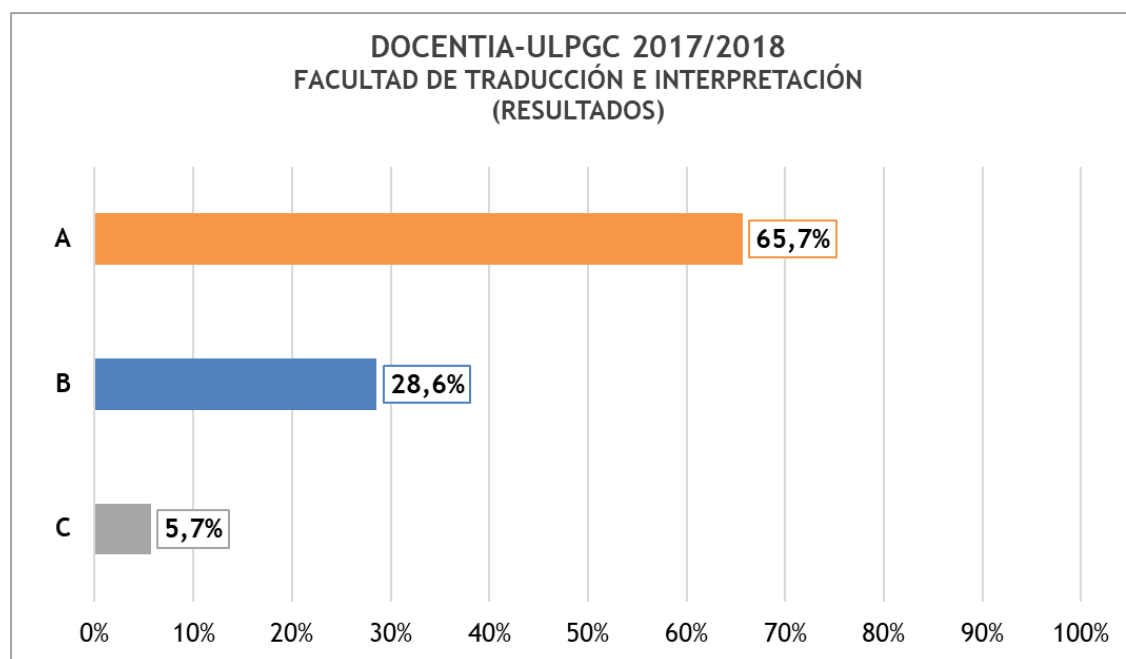

Gráfica 19: resultados de la Facultad de Traducción e Interpretación

### 3.3.15. Facultad de Veterinaria

Tabla 26: resultados de la Facultad de Veterinaria

DOCENTIA-ULPGC 2017/2018						
RESULTADOS DE LA FACULTAD DE LA FACULTAD DE VETERINARIA						
DOCENTES EVALUADOS/AS	A	%	B	%	C	%
33	22	66,7%	9	27,3%	2	6,1%

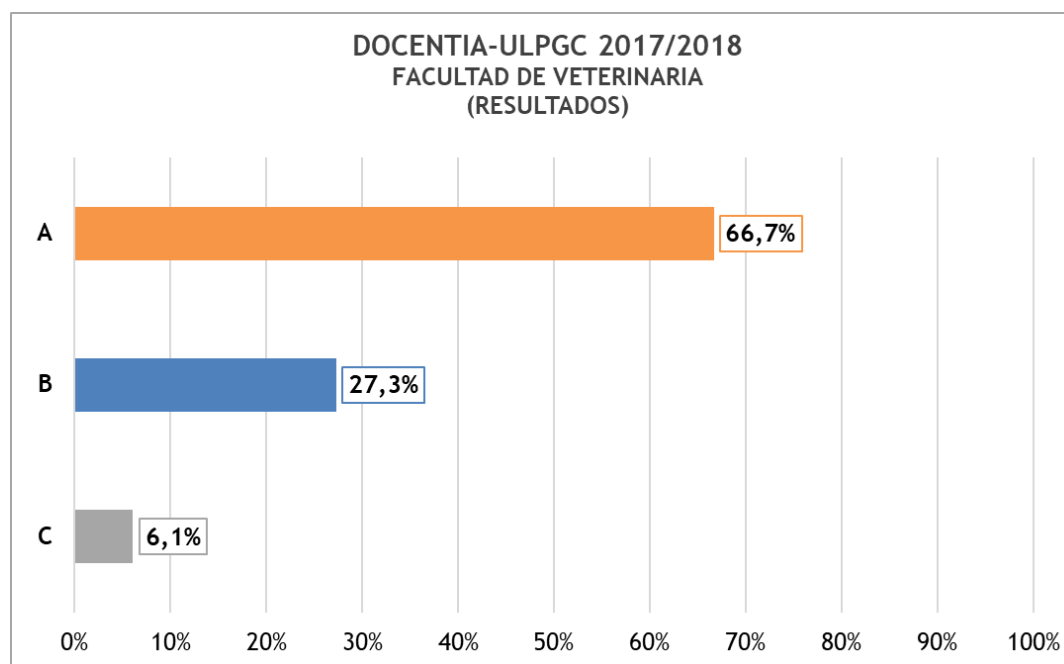

Gráfica 20: resultados de la Facultad de Veterinaria

### 3.3.16. Instituto Universitario para el Desarrollo Tecnológico y la Innovación

Tabla 27: resultados del Instituto Universitario para el Desarrollo Tecnológico y la Innovación

DOCENTIA-ULPGC 2017/2018						
RESULTADOS DEL INSTITUTO UNIVERSITARIO PARA EL DESARROLLO TECNOLÓGICO Y LA INNOVACIÓN						
DOCENTES EVALUADOS/AS	A	%	B	%	C	%
10	7	70%	2	20%	1	10%

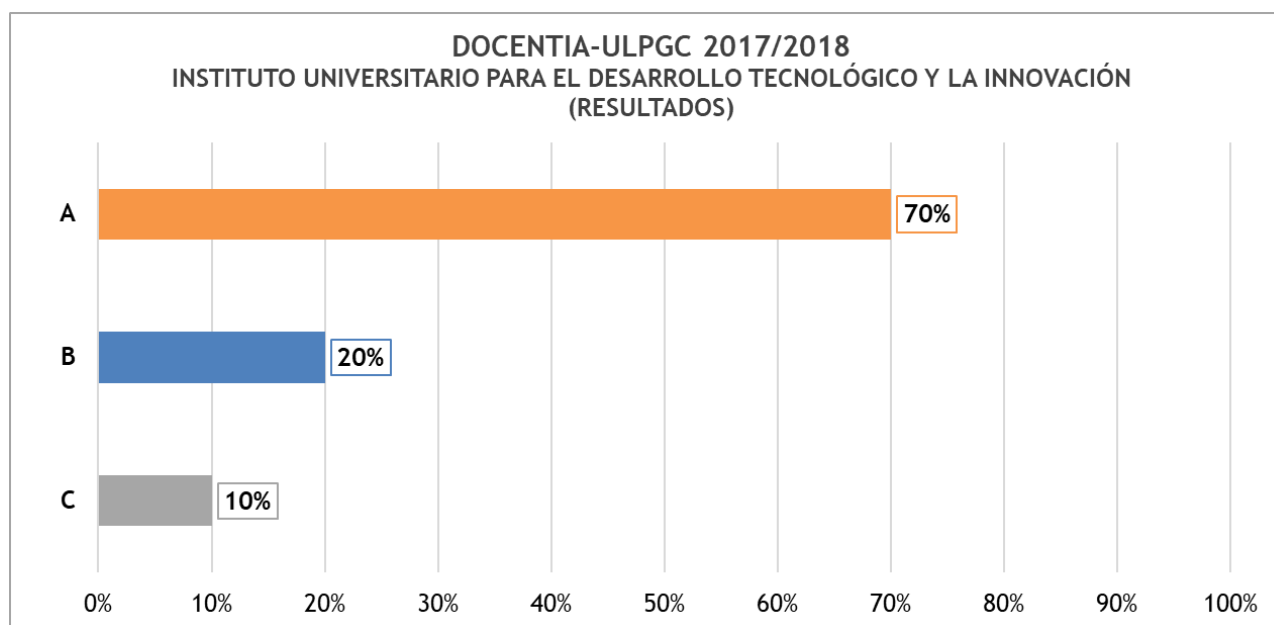

Gráfica 21: resultados del Instituto Universitario para el Desarrollo Tecnológico y la Innovación

### 3.3.17. Instituto Universitario de Microelectrónica Aplicada

Tabla 28: resultados del Instituto Universitario de Microelectrónica Aplicada

DOCENTIA-ULPGC 2017/2018						
RESULTADOS DEL INSTITUTO UNIVERSITARIO DE MICROELECTRÓNICA APLICADA						
DOCENTES EVALUADOS/AS	A	%	B	%	C	%
15	12	80%	2	13,3%	1	6,7%

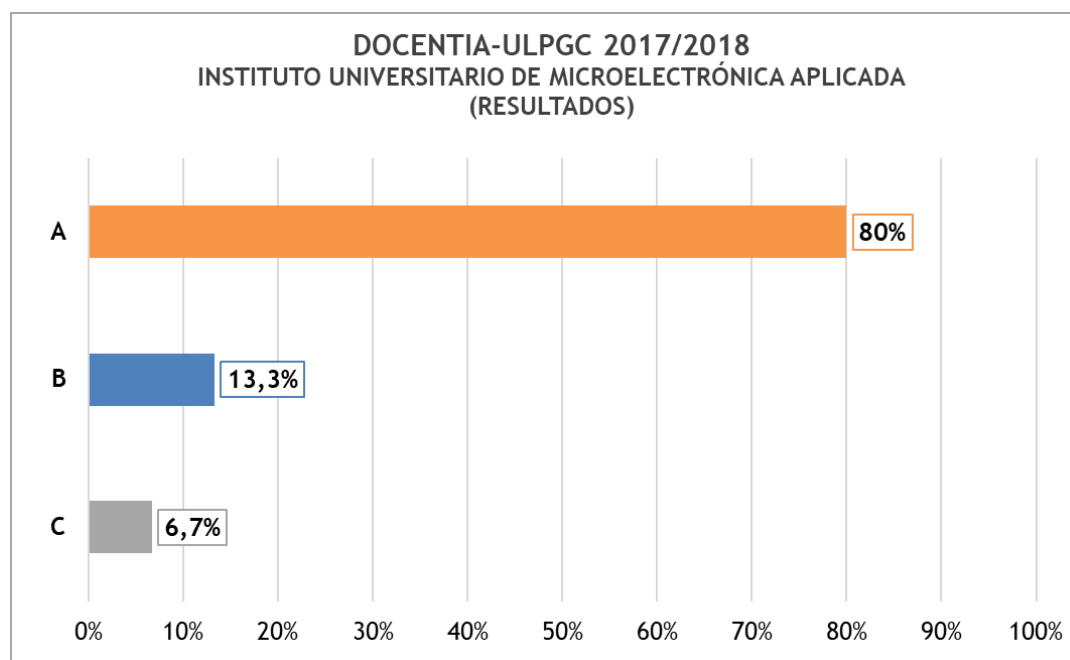

Gráfica 22: resultados del Instituto Universitario de Microelectrónica Aplicada

### 3.3.18. Instituto Universitario de Sanidad Animal y Seguridad Alimentaria

Tabla 29: resultados del Instituto Universitario de Sanidad Animal y Seguridad Alimentaria

DOCENTIA-ULPGC 2017/2018						
RESULTADOS DEL INSTITUTO UNIVERSITARIO DE SANIDAD ANIMAL Y SEGURIDAD ALIMENTARIA						
DOCENTES EVALUADOS/AS	A	%	B	%	C	%
25	18	72%	5	20%	2	8%

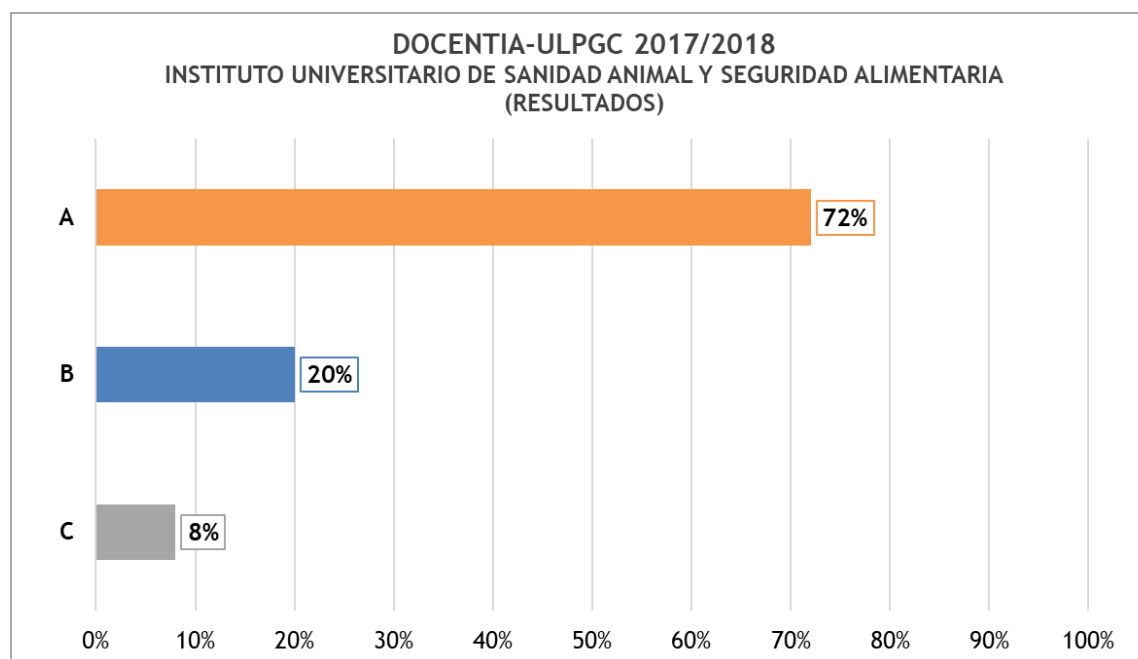

Gráfica 23: resultados del Instituto Universitario de Sanidad Animal y Seguridad Alimentaria

### 3.3.19. Instituto Universitario de Sistemas Inteligentes y Aplicaciones Numéricas

Tabla 30: resultados del Instituto Universitario de Sistemas Inteligentes y Aplicaciones Numéricas

DOCENTIA-ULPGC 2017/2018				
RESULTADOS DEL INSTITUTO UNIVERSITARIO DE SISTEMAS INTELIGENTES Y APLICACIONES NUMÉRICAS				
DOCENTES EVALUADOS/AS	A	%	B	%
22	15	68,2%	7	31,8%

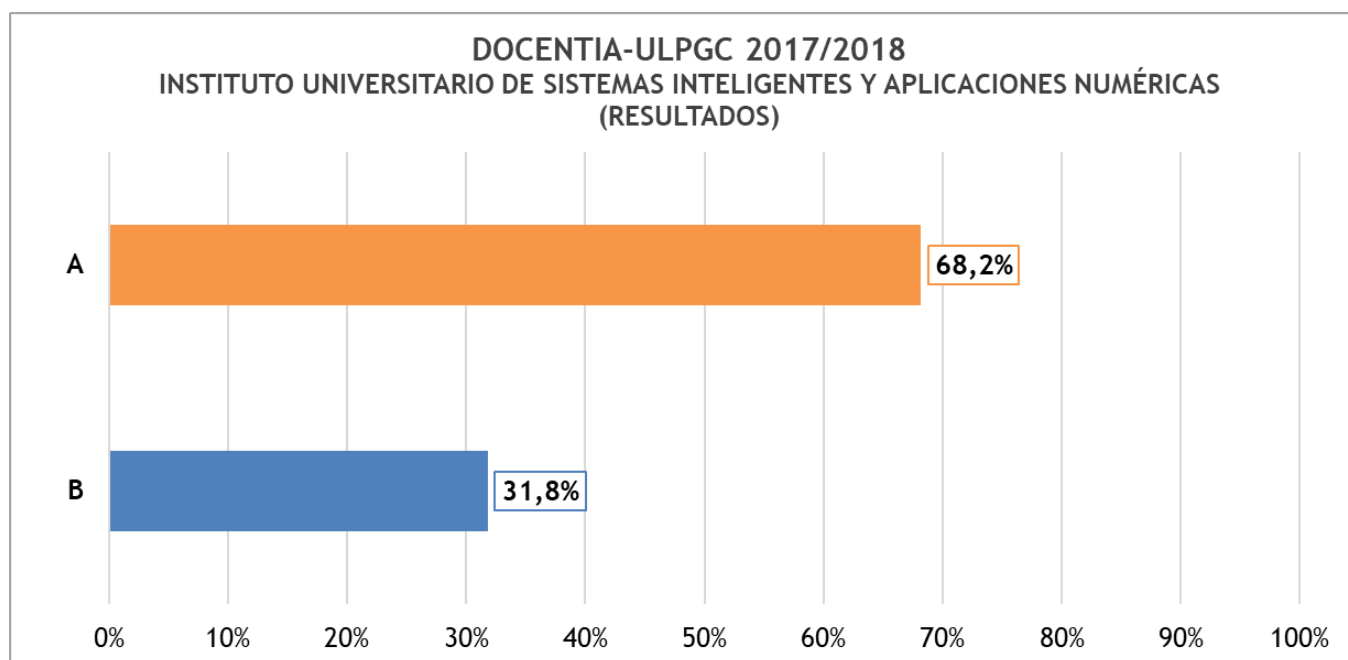

Gráfica 24: resultados del Instituto Universitario de Sistemas Inteligentes y Aplicaciones Numéricas

### 3.3.20. Instituto Universitario de Turismo y Desarrollo Económico Sostenible

Tabla 31: resultados del Instituto Universitario de Turismo y Desarrollo Económico Sostenible

<b>DOCENTIA-ULPGC 2017/2018</b>	
<b>RESULTADOS DEL INSTITUTO UNIVERSITARIO DE TURISMO Y DESARROLLO ECONÓMICO SOSTENIBLE</b>	
<b>DOCENTES EVALUADOS/AS</b>	Para garantizar la confidencialidad el resultado de la evaluación obtenida por este profesorado no se muestra.
2	



### 3.4. Resultados por titulación (Grado y Doble Grado)

A continuación, en las siguientes tablas y gráficas, se procederá a realizar la presentación de los datos obtenidos en cada una de las titulaciones oficiales de grado y doble grado.

Las titulaciones de grado o doble grado donde se obtuvo una tasa superior al 90% respecto al profesorado que alcanzó alguno de los grados de excelencia (B o A) fueron las siguientes:

- Grado en Ciencias del Mar (*tabla 35*): 90,9% del profesorado excelente.
- Grado en Administración y Dirección de Empresas (*tabla 32*): 91,4% del profesorado excelente.
- Grado en Geografía y Ordenación del Territorio (*tabla 44*): 92,3% del profesorado excelente.
- Grado en Educación Social (*tabla 40*): 92,9% del profesorado excelente.
- Grado en Derecho (*tabla 36*): 93,8% del profesorado excelente.
- Grado en Turismo (Gran Canaria) (*tabla 66*): 93,9% del profesorado excelente.
- Grado en Veterinaria (*tabla 67*): 93,9% del profesorado excelente.
- Grado en Traducción e Interpretación: Inglés-Alemán (*tabla 64*): 94,4% del profesorado excelente.
- Grado en Lengua Española y Literaturas Hispánicas (*tabla 59*): 94,4% del profesorado excelente.
- Grado en Traducción e Interpretación: Inglés-Francés (*tabla 65*): 94,7% del profesorado excelente.
- Grado en Trabajo Social (*tabla 63*): 94,7% del profesorado excelente.
- Grado en Lenguas Modernas (*tabla 60*): 95% del profesorado excelente.
- Grado en Economía (*tabla 37*): 96,2% del profesorado excelente.
- Doble Grado en Ingeniería Informática y Administración y Dirección de Empresas (*tabla 69*): 100% del profesorado excelente.

- Doble Grado en Traducción e Interpretación: Inglés-Alemán e Inglés Francés (*tabla 70*): 100% del profesorado excelente.
- Grado en Ciencias de la Actividad Física y del Deporte (*tabla 34*): 100% del profesorado excelente.
- Grado en Enfermería (Fuerteventura) (*tabla 42*): 100% del profesorado excelente.

### 3.4.1. Grado en Administración y Dirección de Empresas

Tabla 32: resultados del Grado en Administración y Dirección de Empresas

DOCENTIA-ULPGC 2017/2018						
RESULTADOS DEL GRADO EN ADMINISTRACIÓN Y DIRECCIÓN DE EMPRESAS						
DOCENTES EVALUADOS/AS	A	%	B	%	C	%
58	25	43,1%	28	48,3%	5	8,6%

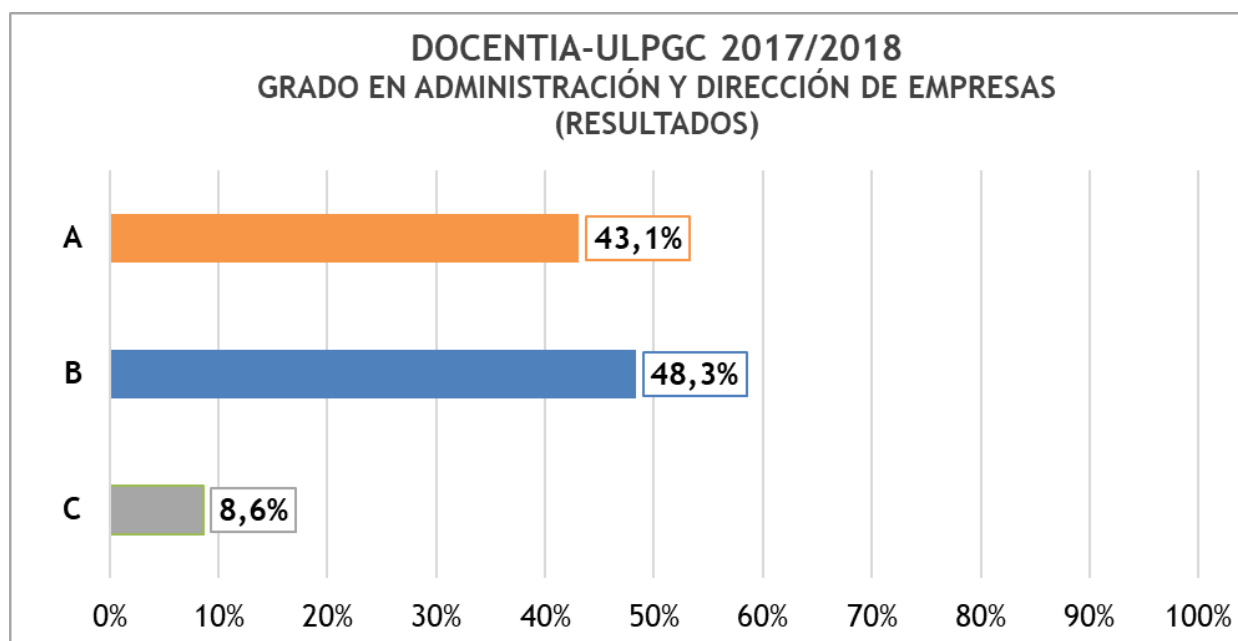

Gráfica 25: resultados del Grado en Administración y Dirección de Empresas

### 3.4.2. Grado en Arquitectura

Tabla 33: resultados del Grado en Arquitectura

DOCENTIA-ULPGC 2017/2018						
RESULTADOS DEL GRADO EN ARQUITECTURA						
DOCENTES EVALUADOS/AS	A	%	B	%	C	%
25	6	24%	12	48%	7	28%

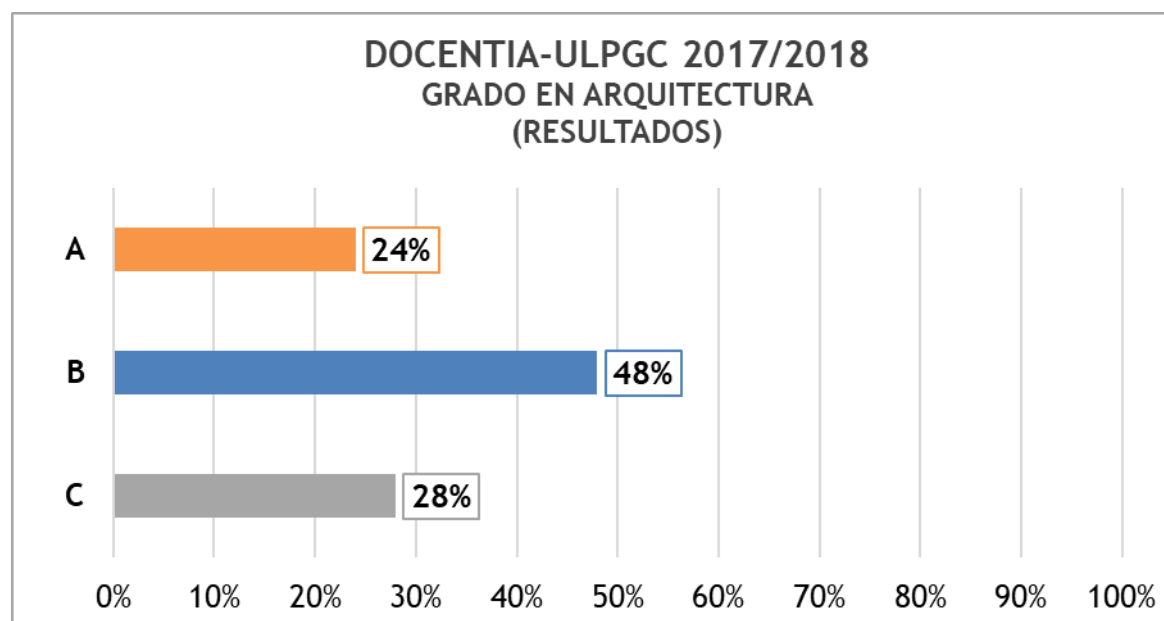

Gráfica 26: resultados del Grado en Arquitectura

### 3.4.3. Grado en Ciencias de la Actividad Física y del Deporte

Tabla 34: resultados del Grado en Ciencias de la Actividad Física y del Deporte

DOCENTIA-ULPGC 2017/2018				
RESULTADOS DEL GRADO EN CIENCIAS DE LA ACTIVIDAD FÍSICA Y DEL DEPORTE				
DOCENTES EVALUADOS/AS	A	%	B	%
11	4	36,4%	7	63,6%

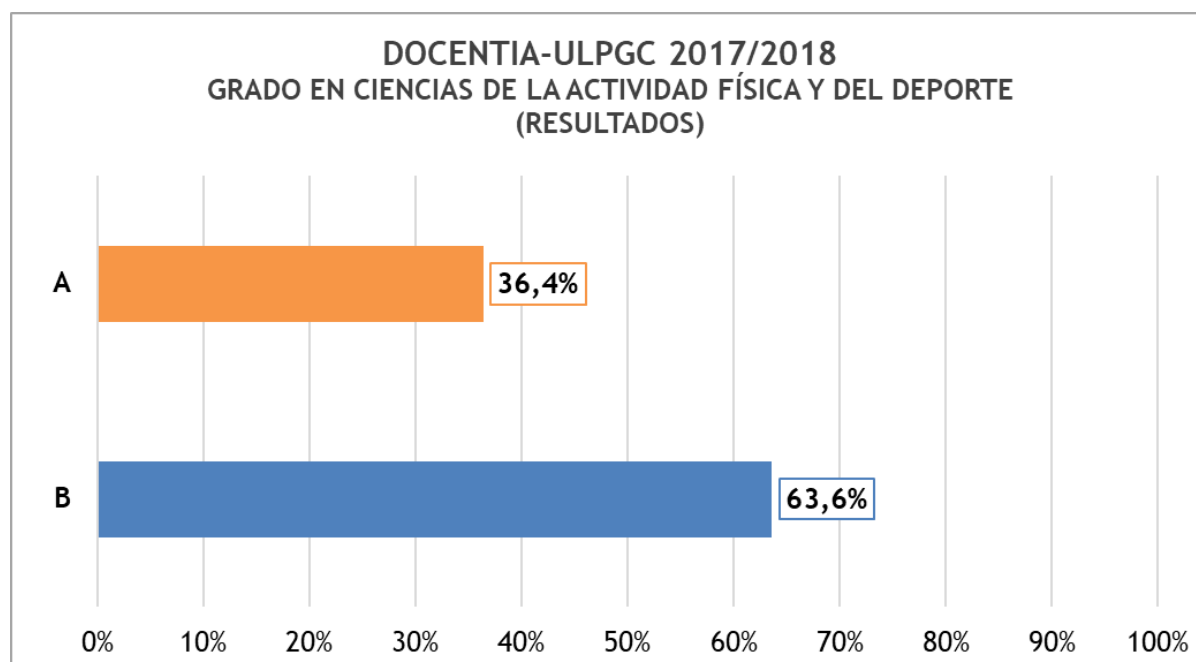

Gráfica 27: resultados del Grado en Ciencias de la Actividad Física y del Deporte

### 3.4.4. Grado en Ciencias del Mar

Tabla 35: resultados del Grado en Ciencias del Mar

DOCENTIA-ULPGC 2017/2018						
RESULTADOS DEL GRADO EN CIENCIAS DEL MAR						
DOCENTES EVALUADOS/AS	A	%	B	%	C	%
22	15	68,2%	5	22,7%	2	9,1%

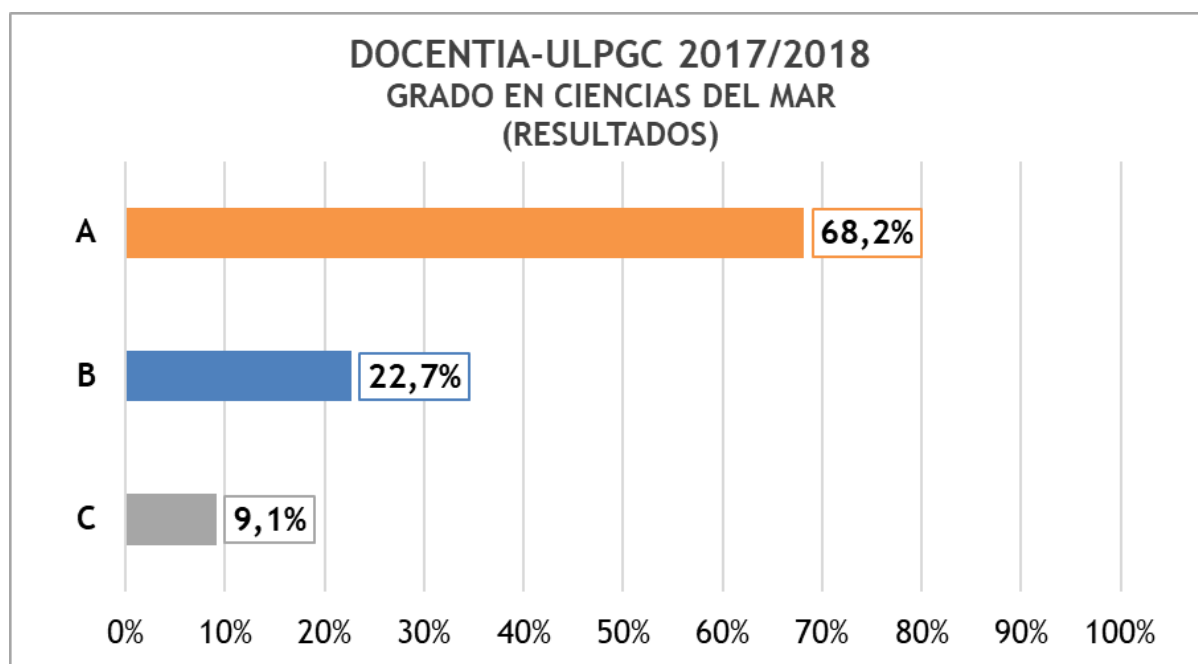

Gráfica 28: resultados del Grado en Ciencias del Mar

### 3.4.5. Grado en Derecho

Tabla 36: resultados del Grado en Derecho

DOCENTIA-ULPGC 2017/2018						
RESULTADOS DEL GRADO EN DERECHO						
DOCENTES EVALUADOS/AS	A	%	B	%	C	%
32	14	43,8%	16	50%	2	6,3%

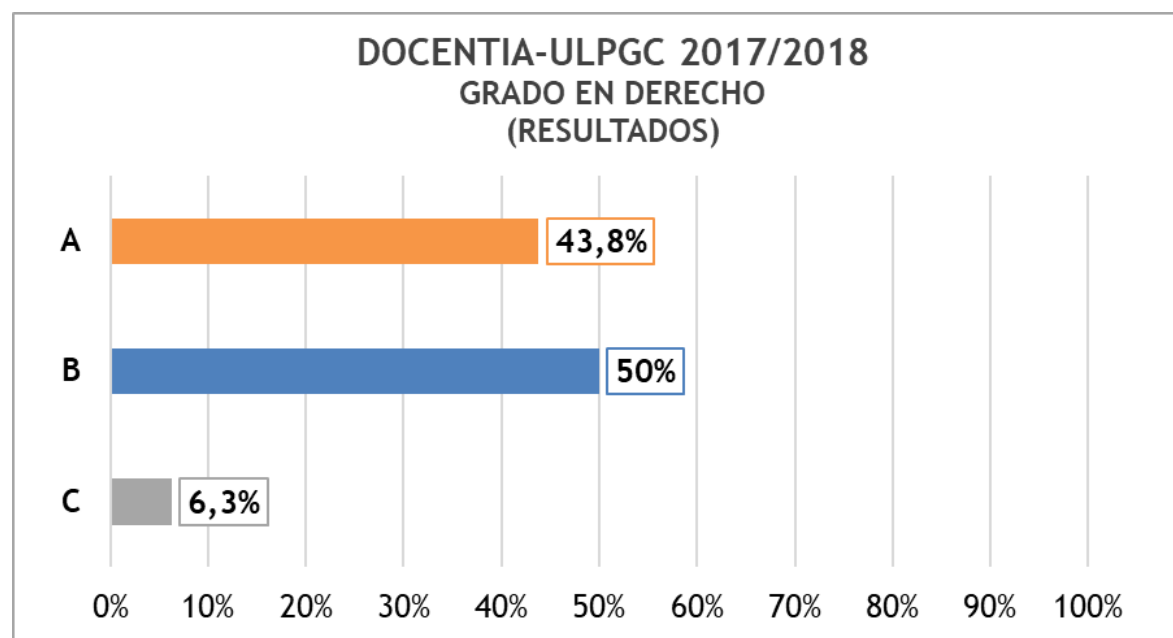

Gráfica 29: resultados del Grado en Derecho

### 3.4.6. Grado en Economía

Tabla 37: resultados del Grado en Economía

DOCENTIA-ULPGC 2017/2018						
RESULTADOS DEL GRADO EN ECONOMÍA						
DOCENTES EVALUADOS/AS	A	%	B	%	C	%
26	13	50%	12	46,2%	1	3,8%

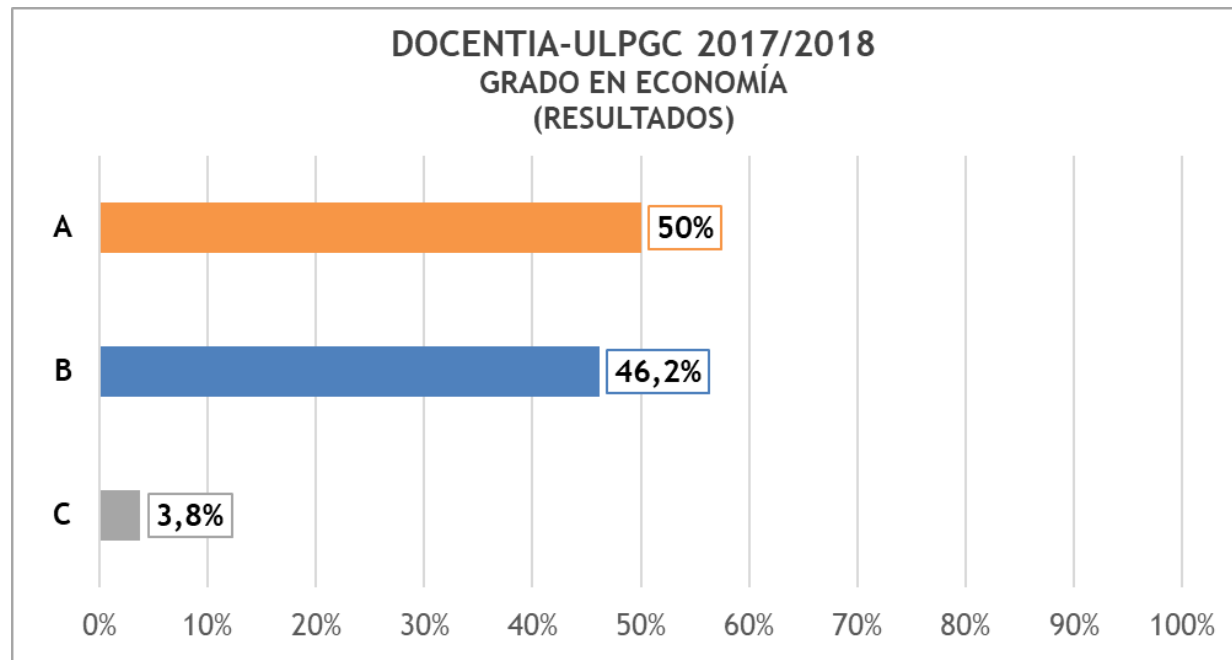

Gráfica 30: resultados del Grado en Economía



### 3.4.7. Grado en Educación Infantil

Tabla 38: resultados del Grado en Educación Infantil

DOCENTIA-ULPGC 2017/2018						
RESULTADOS DEL GRADO EN EDUCACIÓN INFANTIL						
DOCENTES EVALUADOS/AS	A	%	B	%	C	%
26	16	61,5%	7	26,9%	3	11,5%

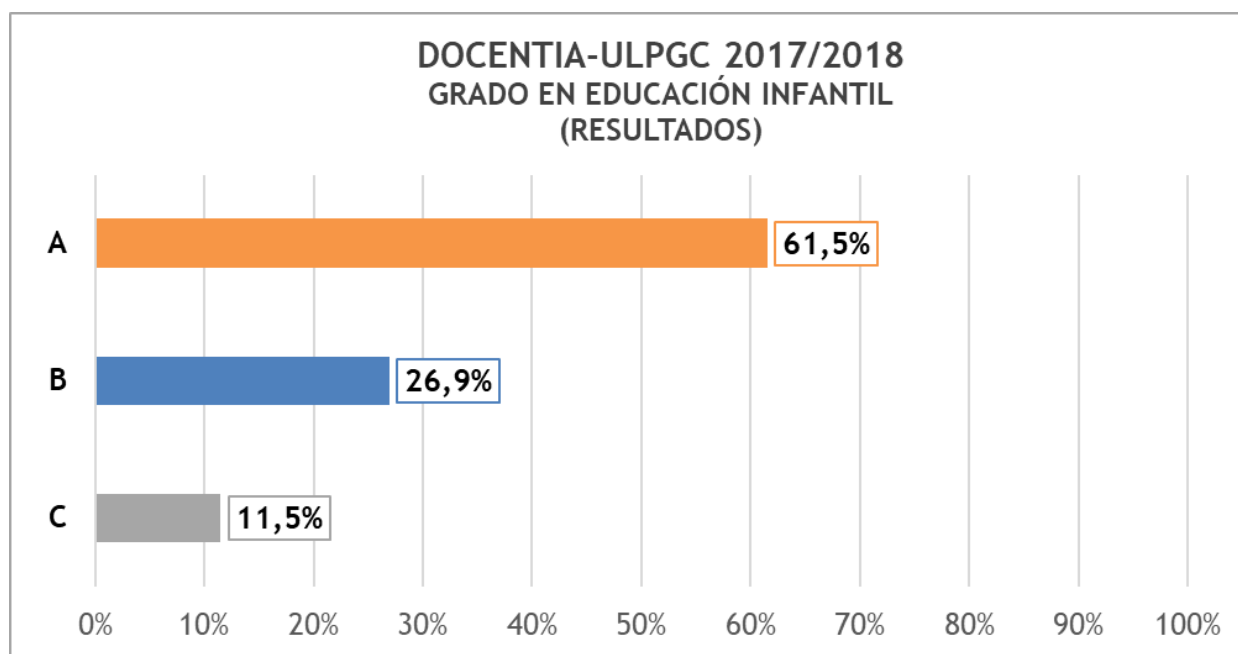

Gráfica 31: resultados del Grado en Educación Infantil

### 3.4.8. Grado en Educación Primaria

Tabla 39: resultados del Grado en Educación Primaria

DOCENTIA-ULPGC 2017/2018								
RESULTADOS DEL GRADO EN EDUCACIÓN PRIMARIA								
DOCENTES EVALUADOS/AS	A	%	B	%	C	%	D	%
41	23	56,1%	11	26,8%	6	14,6%	1	2,4%

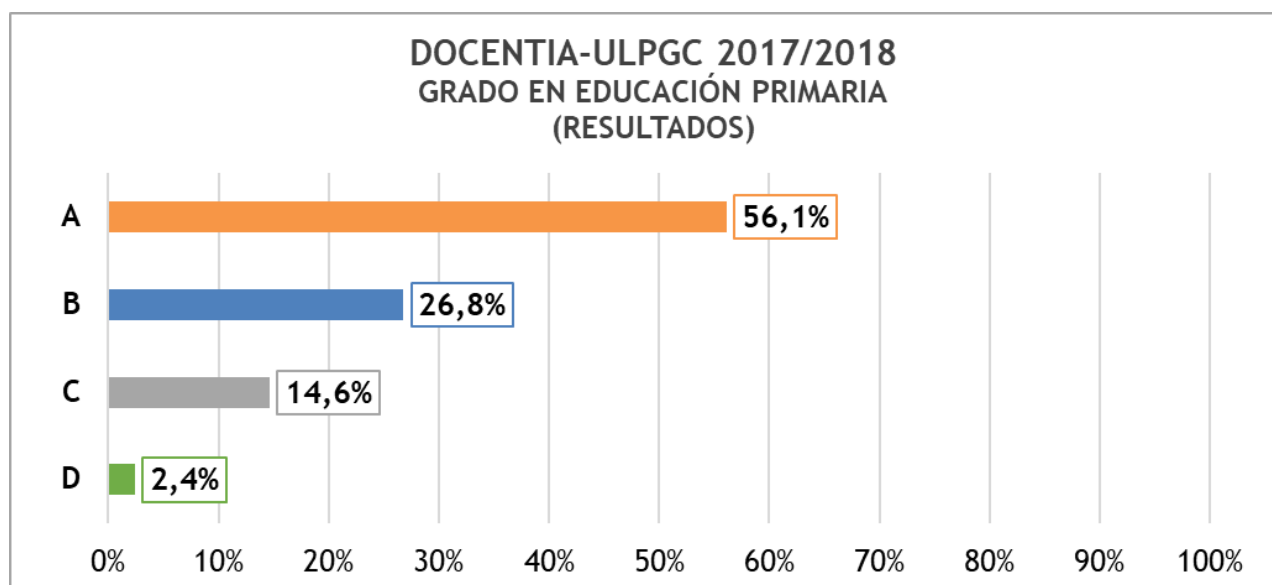

Gráfica 32: resultados del Grado en Educación Primaria

### 3.4.9. Grado en Educación Social

Tabla 40: resultados del Grado en Educación Social

DOCENTIA-ULPGC 2017/2018						
RESULTADOS DEL GRADO EN EDUCACIÓN SOCIAL						
DOCENTES EVALUADOS/AS	A	%	B	%	C	%
14	5	35,7%	8	57,1%	1	7,1%

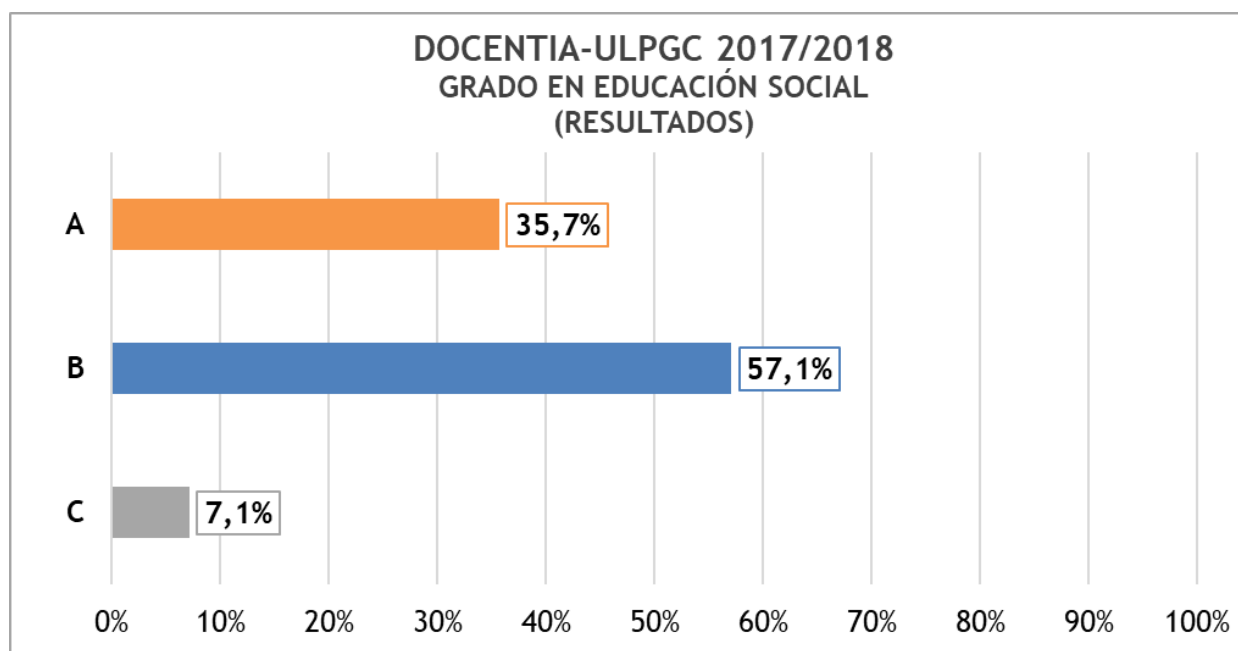

Gráfica 33: resultados del Grado en Educación Social

### 3.4.10. Grado en Enfermería (Gran Canaria)

Tabla 41: resultados del Grado en Enfermería (Gran Canaria)

DOCENTIA-ULPGC 2017/2018						
RESULTADOS DEL GRADO EN ENFERMERÍA (GRAN CANARIA)						
DOCENTES EVALUADOS/AS	A	%	B	%	C	%
27	11	40,7%	12	44,4%	4	14,8%

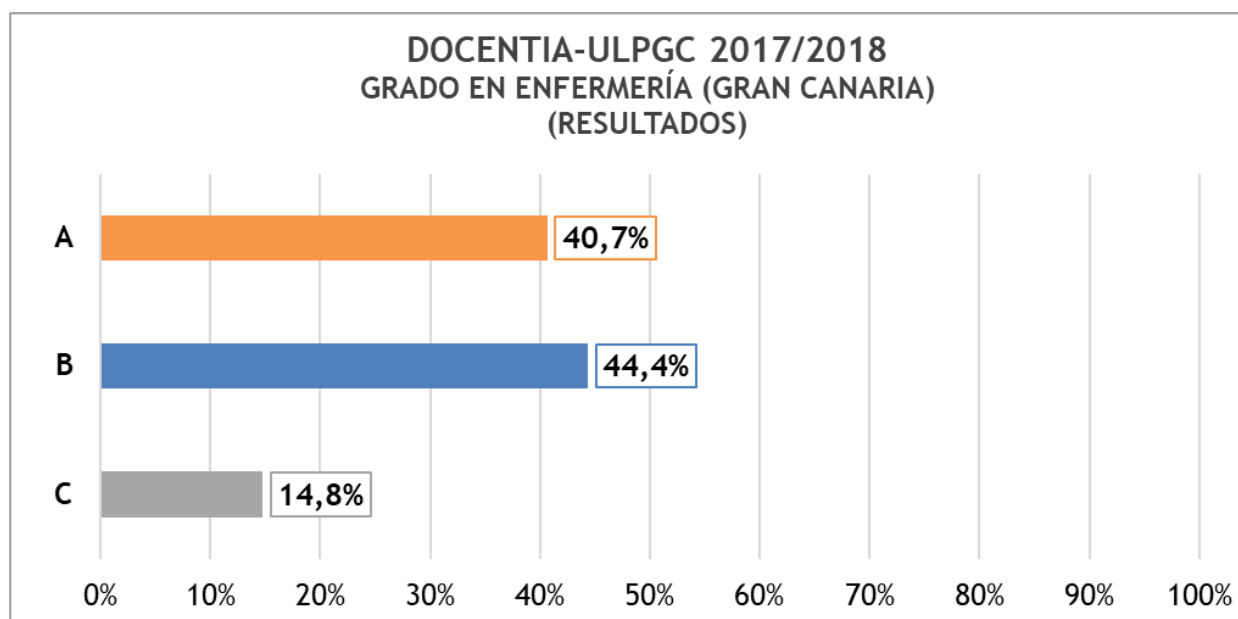

Gráfica 34: resultados del Grado en Enfermería (Gran Canaria)

### 3.4.11. Grado en Enfermería (Fuerteventura)

Tabla 42: resultados del Grado en Enfermería (Fuerteventura)

<b>DOCENTIA-ULPGC 2017/2018</b>	
<b>RESULTADOS DEL GRADO EN ENFERMERÍA (FUERTEVENTURA)</b>	
<b>DOCENTES EVALUADOS/AS</b>	Para garantizar la confidencialidad en los casos en los que solo existe una persona evaluada, el resultado de la evaluación obtenida por este profesorado no se muestra.
1	

### 3.4.12. Grado en Fisioterapia

Tabla 43: resultados del Grado en Fisioterapia

DOCENTIA-ULPGC 2017/2018						
RESULTADOS DEL GRADO EN FISIOTERAPIA						
DOCENTES EVALUADOS/AS	A	%	B	%	C	%
12	4	33,3%	6	50%	2	16,7%

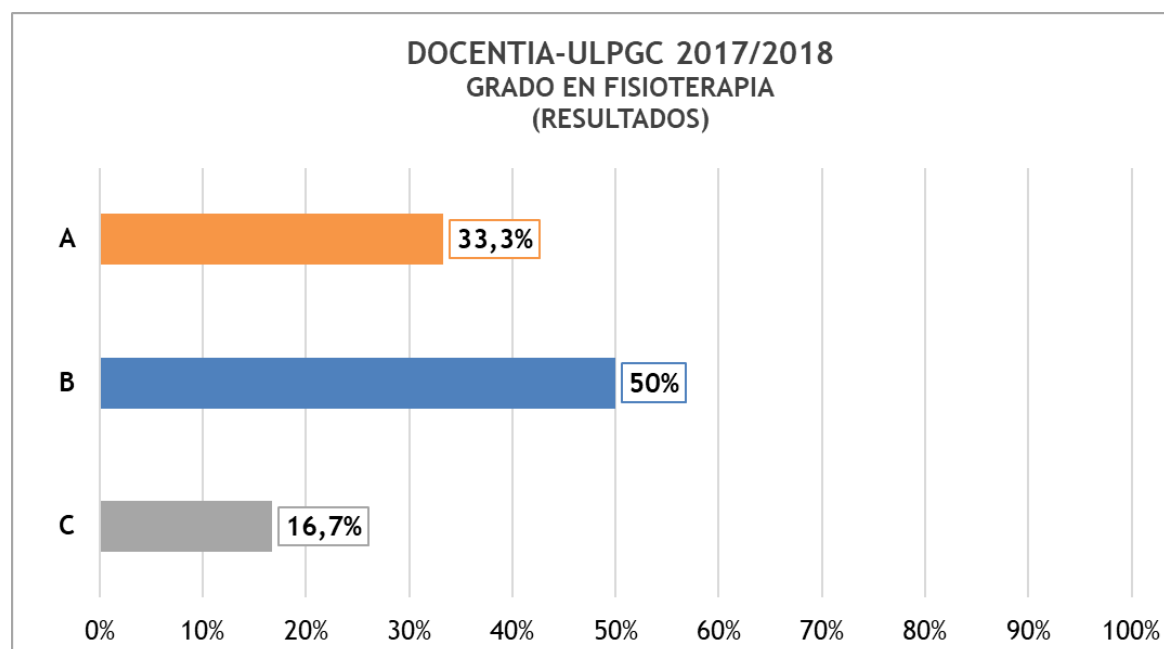

Gráfica 35: resultados del Grado en Fisioterapia

### 3.4.13. Grado en Geografía y Ordenación del Territorio

Tabla 44: resultados del Grado en Geografía y Ordenación del Territorio

DOCENTIA-ULPGC 2017/2018						
RESULTADOS DEL GRADO EN GEOGRAFÍA Y ORDENACIÓN DEL TERRITORIO						
DOCENTES EVALUADOS/AS	A	%	B	%	C	%
13	9	69,2%	3	23,1%	1	7,7%

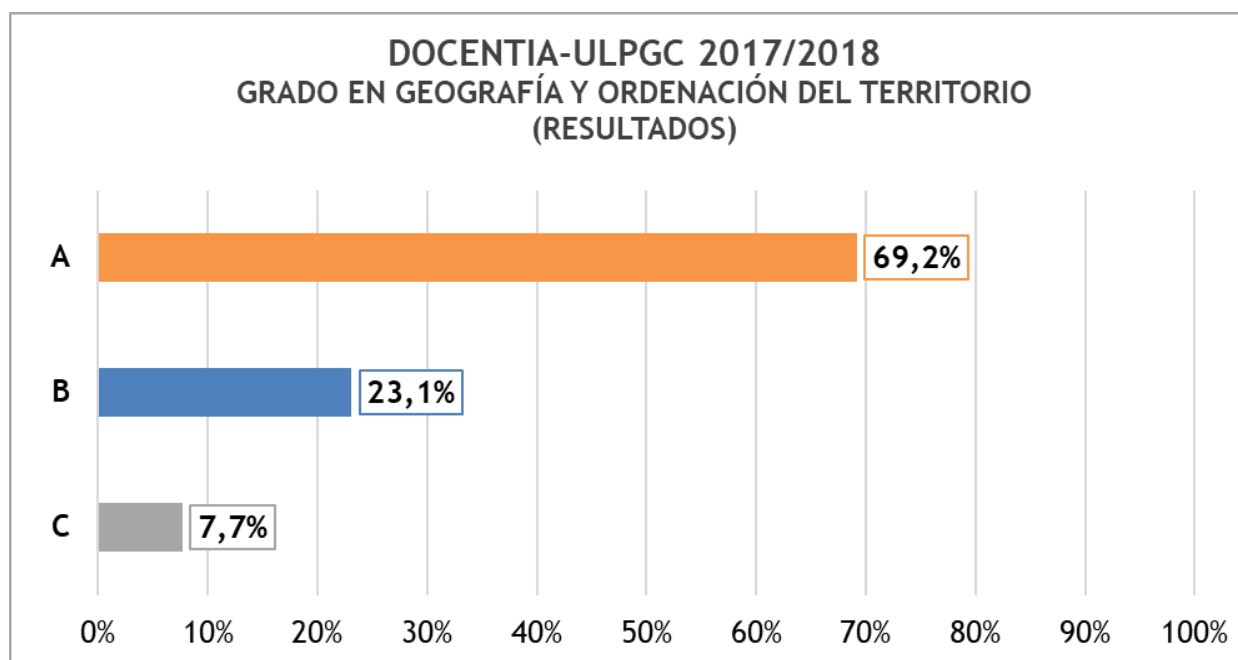

Gráfica 36: resultados del Grado en Geografía y Ordenación del Territorio

### 3.4.14. Grado en Historia

Tabla 45: resultados del Grado en Historia

DOCENTIA-ULPGC 2017/2018						
RESULTADOS DEL GRADO EN HISTORIA						
DOCENTES EVALUADOS/AS	A	%	B	%	C	%
18	10	55,6%	6	33,3%	2	11,1%

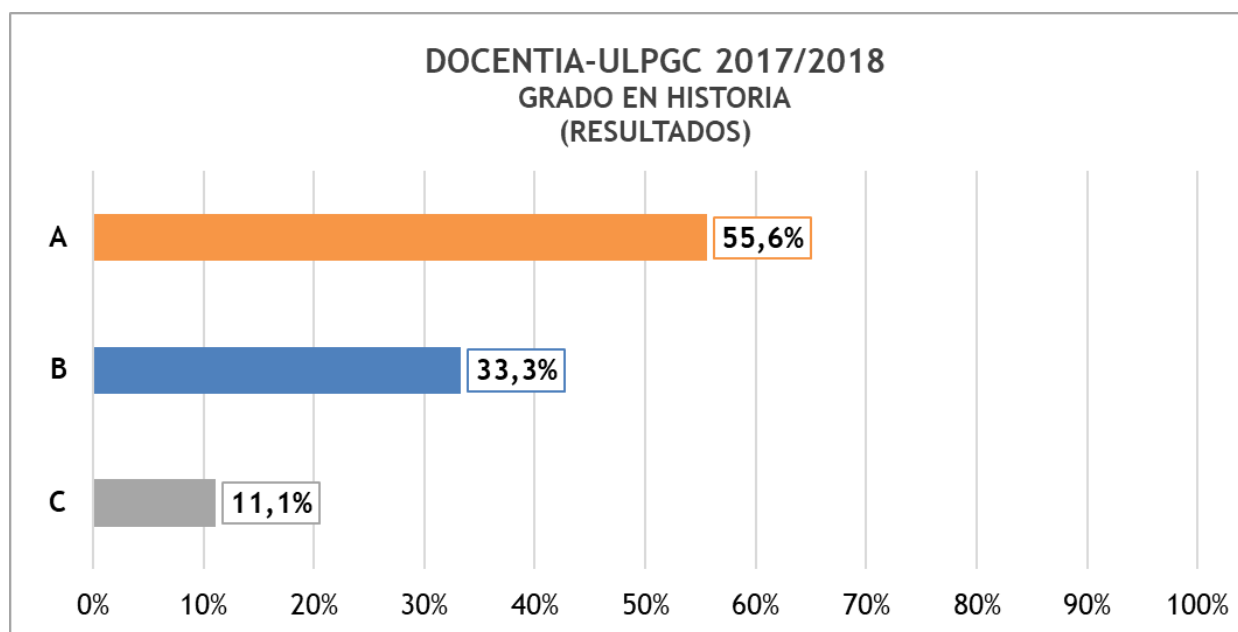

Gráfica 37: resultados del Grado en Historia



### 3.4.15. Grado en Ingeniería Civil

Tabla 46: resultados del Grado en Ingeniería Civil

DOCENTIA-ULPGC 2017/2018						
RESULTADOS DEL GRADO EN INGENIERÍA CIVIL						
DOCENTES EVALUADOS/AS	A	%	B	%	C	%
28	7	25%	13	46,4%	8	28,6%

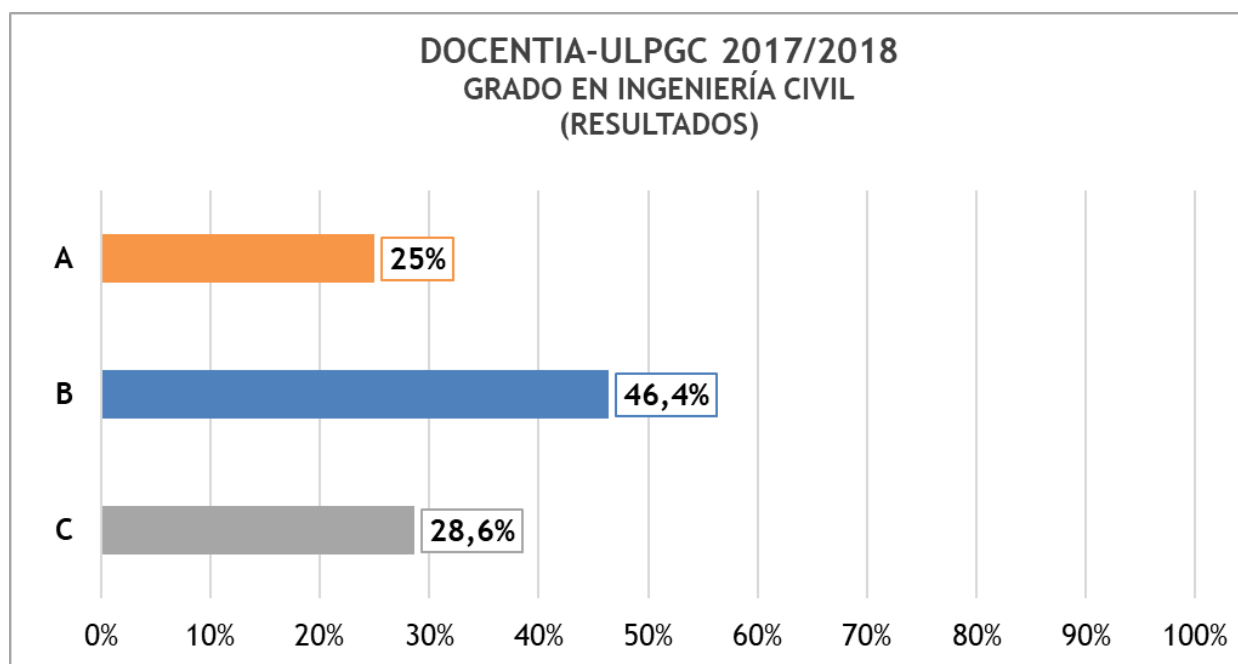

Gráfica 38: resultados del Grado en Ingeniería Civil

### 3.4.16. Grado en Ingeniería en Diseño Industrial y Desarrollo de Productos

Tabla 47: resultados del Grado en Ingeniería en Diseño Industrial y Desarrollo de Productos

DOCENTIA-ULPGC 2017/2018						
RESULTADOS DEL GRADO EN INGENIERÍA EN DISEÑO INDUSTRIAL Y DESARROLLO DE PRODUCTOS						
DOCENTES EVALUADOS/AS	A	%	B	%	C	%
27	8	29,6%	14	51,9%	5	18,5%

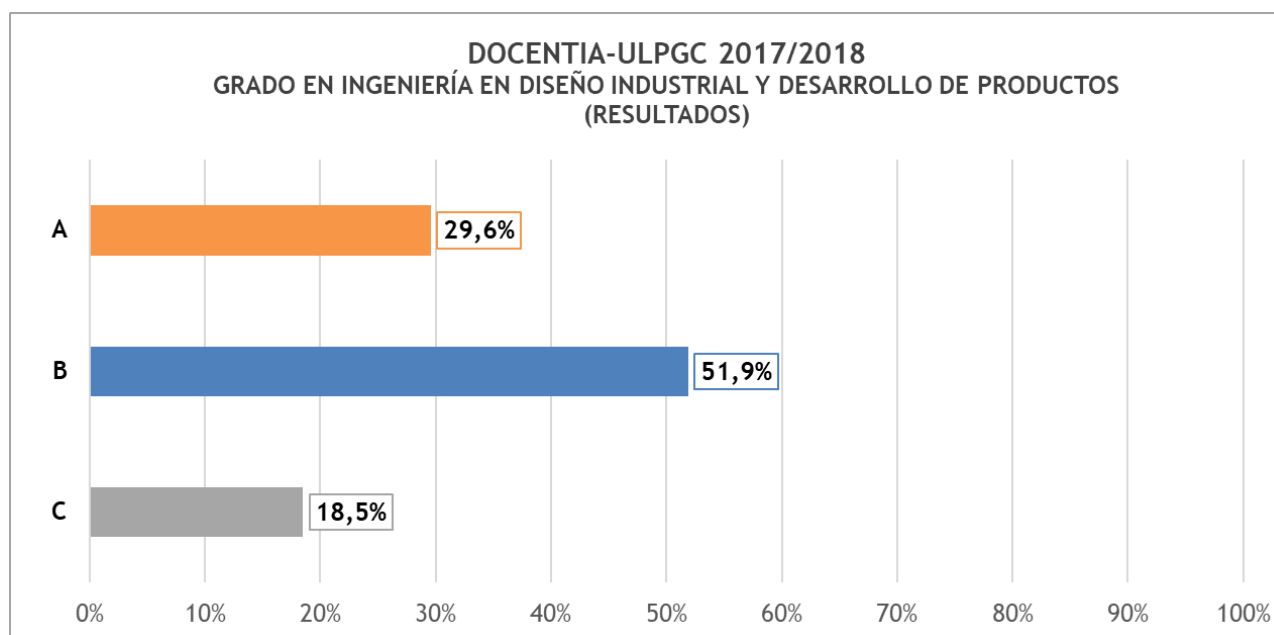

Gráfica 39: resultados del Grado en Ingeniería en Diseño Industrial y Desarrollo de Productos

### 3.4.17. Grado en Ingeniería Eléctrica

Tabla 48: resultados del Grado en Ingeniería Eléctrica

DOCENTIA-ULPGC 2017/2018								
RESULTADOS DEL GRADO EN INGENIERÍA ELÉCTRICA								
DOCENTES EVALUADOS/AS	A	%	B	%	C	%	D	%
51	18	35,3%	22	43,1%	9	17,6%	2	3,9%

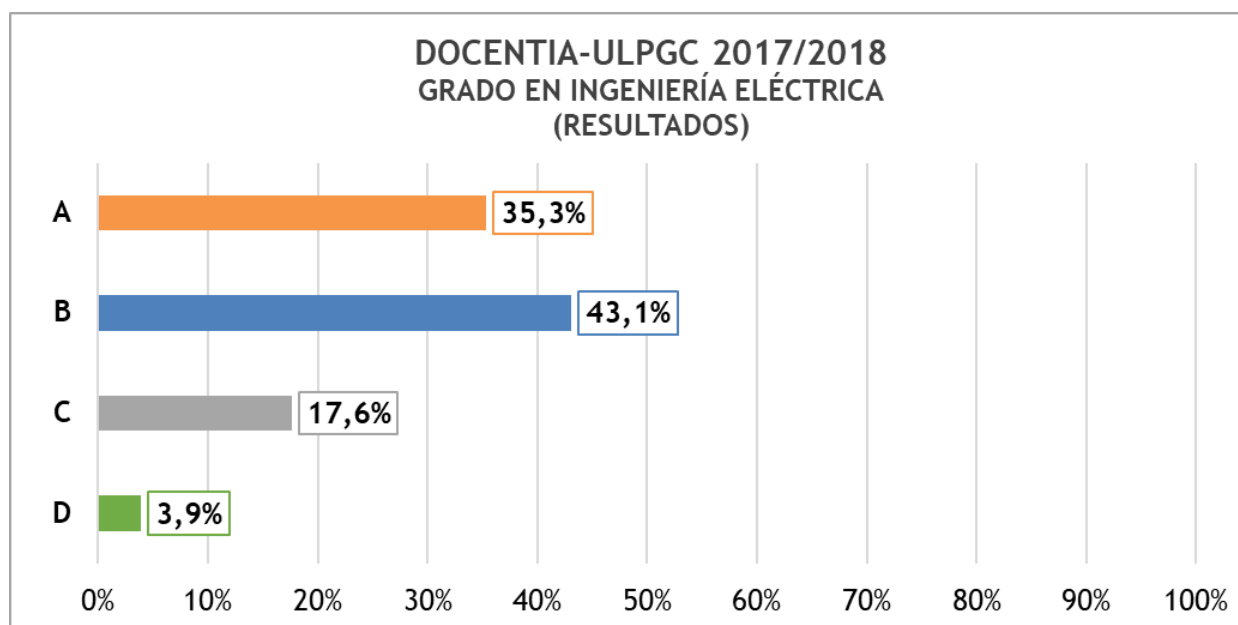

Gráfica 40: resultados del Grado en Ingeniería Eléctrica

### 3.4.18. Grado en Ingeniería Electrónica Industrial y Automática

Tabla 49: resultados del Grado en Ingeniería Eléctrica Industrial y Automática

DOCENTIA-ULPGC 2017/2018								
RESULTADOS DEL GRADO EN INGENIERÍA ELÉCTRICA INDUSTRIAL Y AUTOMÁTICA								
DOCENTES EVALUADOS/AS	A	%	B	%	C	%	D	%
30	11	36,7%	13	43,3%	4	13,3%	2	6,7%

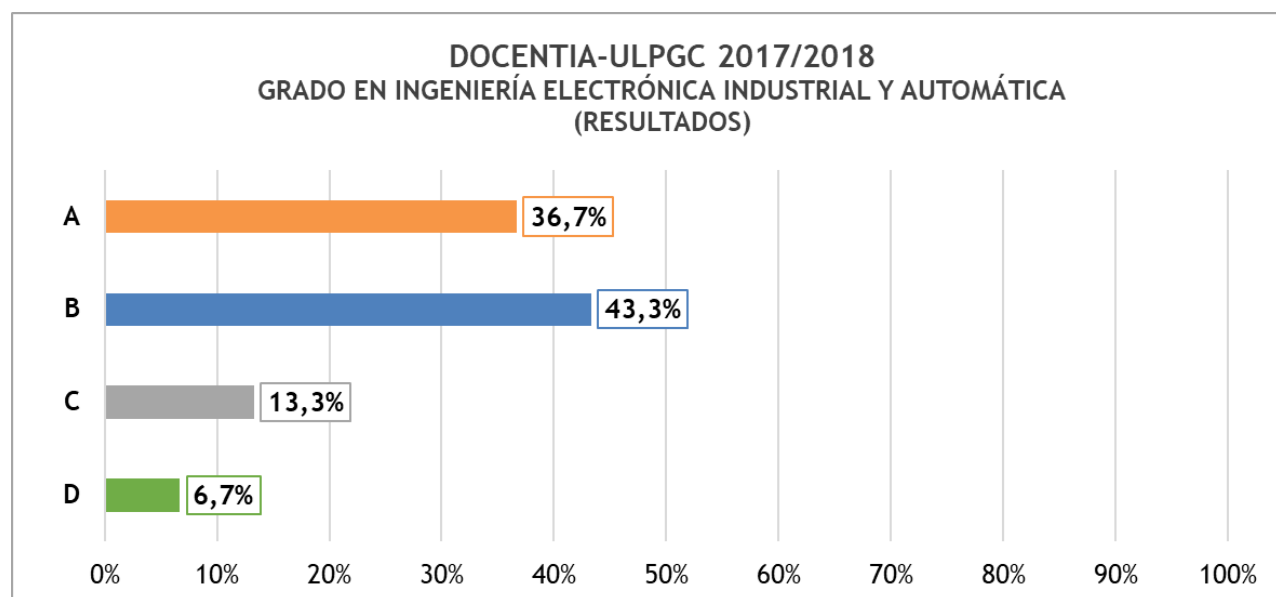

Gráfica 41: resultados del Grado en Ingeniería Eléctrica Industrial y Automática

### 3.4.19. Grado en Ingeniería Geomática

Tabla 50: resultados del Grado en Ingeniería Geomática

DOCENTIA-ULPGC 2017/2018						
RESULTADOS DEL GRADO EN INGENIERÍA GEOMÁTICA						
DOCENTES EVALUADOS/AS	A	%	B	%	C	%
10	3	30%	3	30%	4	40%

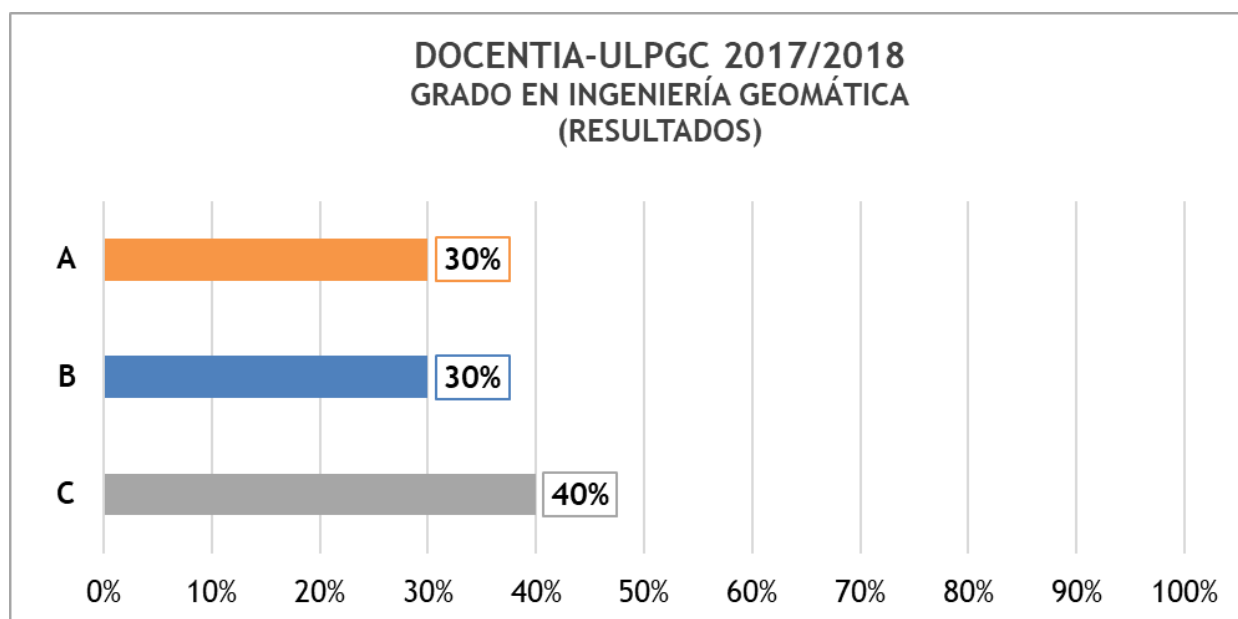

Gráfica 42: resultados del Grado en Ingeniería Geomática

### 3.4.20. Grado en Ingeniería Geomática y Topografía

Tabla 51: resultados del Grado en Ingeniería Geomática y Topografía

DOCENTIA-ULPGC 2017/2018						
RESULTADOS DEL GRADO EN INGENIERÍA GEOMÁTICA Y TOPOGRAFÍA						
DOCENTES EVALUADOS/AS	A	%	B	%	C	%
10	4	40%	4	40%	2	20%

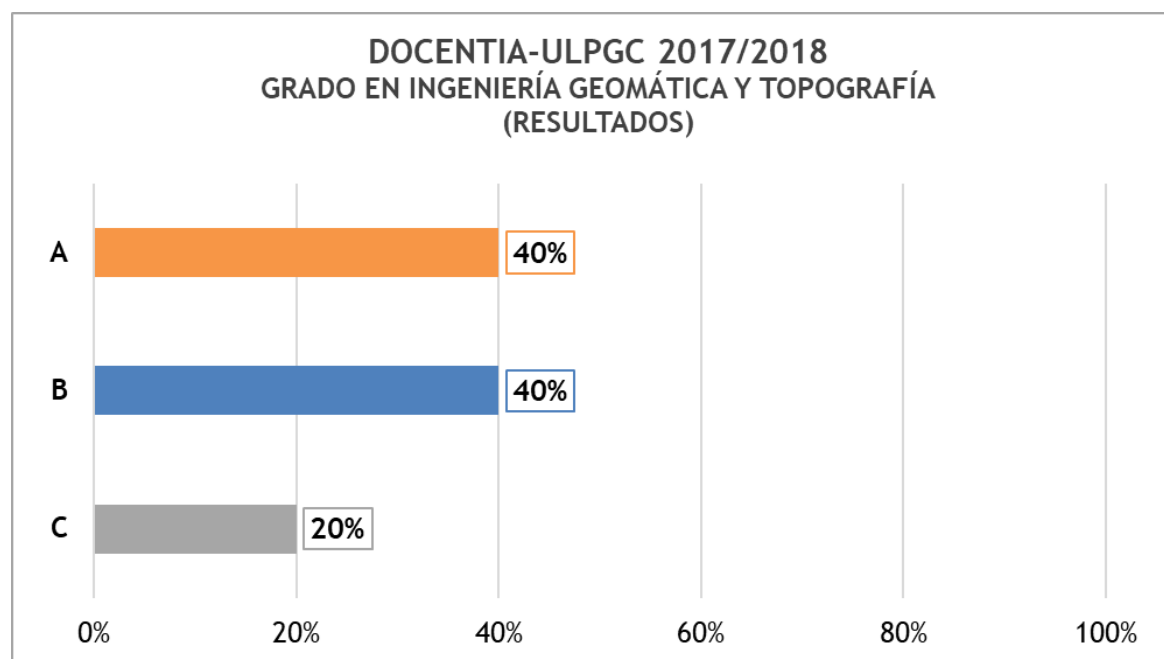

Gráfica 43: resultados del Grado en Ingeniería Geomática y Topografía

### 3.4.21. Grado en Ingeniería Informática

Tabla 52: resultados del Grado en Ingeniería Informática

DOCENTIA-ULPGC 2017/2018						
RESULTADOS DEL GRADO EN INGENIERÍA GEOMÁTICA Y TOPOGRAFÍA						
DOCENTES EVALUADOS/AS	A	%	B	%	C	%
36	15	41,7%	16	44,4%	5	13,9%

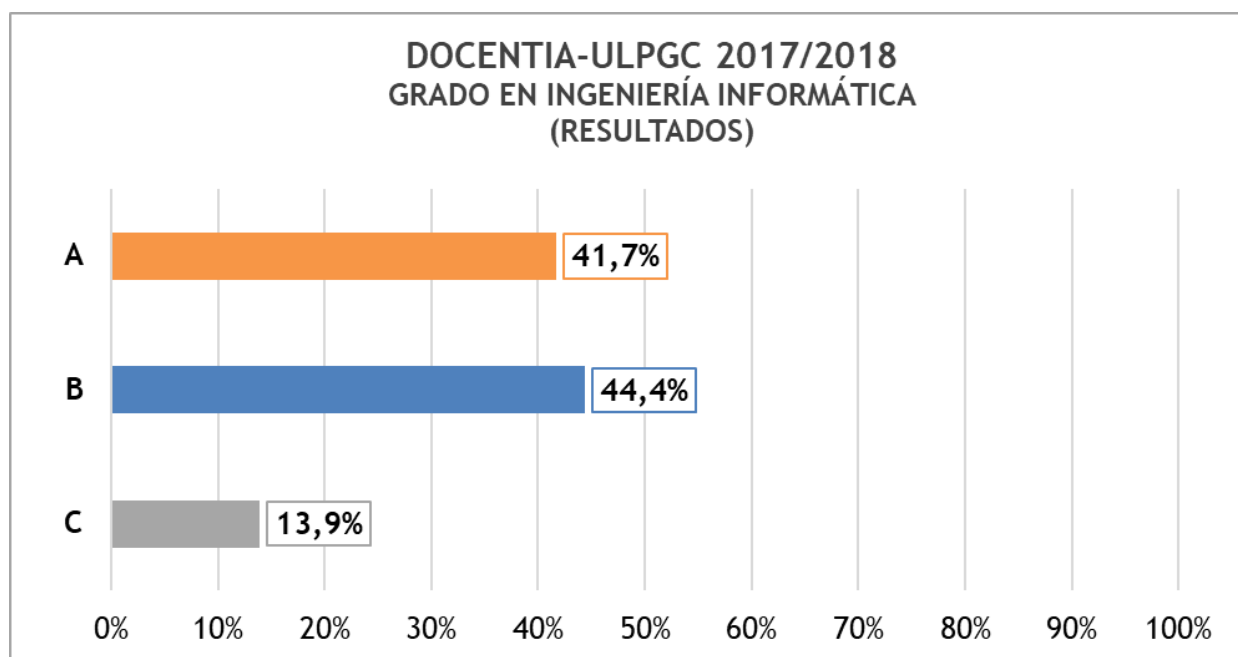

Gráfica 44: resultados del Grado en Ingeniería Informática

### 3.4.22. Grado en Ingeniería Mecánica

Tabla 53: resultados del Grado en Ingeniería Mecánica

DOCENTIA-ULPGC 2017/2018								
RESULTADOS DEL GRADO EN INGENIERÍA MECÁNICA								
DOCENTES EVALUADOS/AS	A	%	B	%	C	%	D	%
49	14	28,6%	25	51%	8	16,3%	2	4,1%

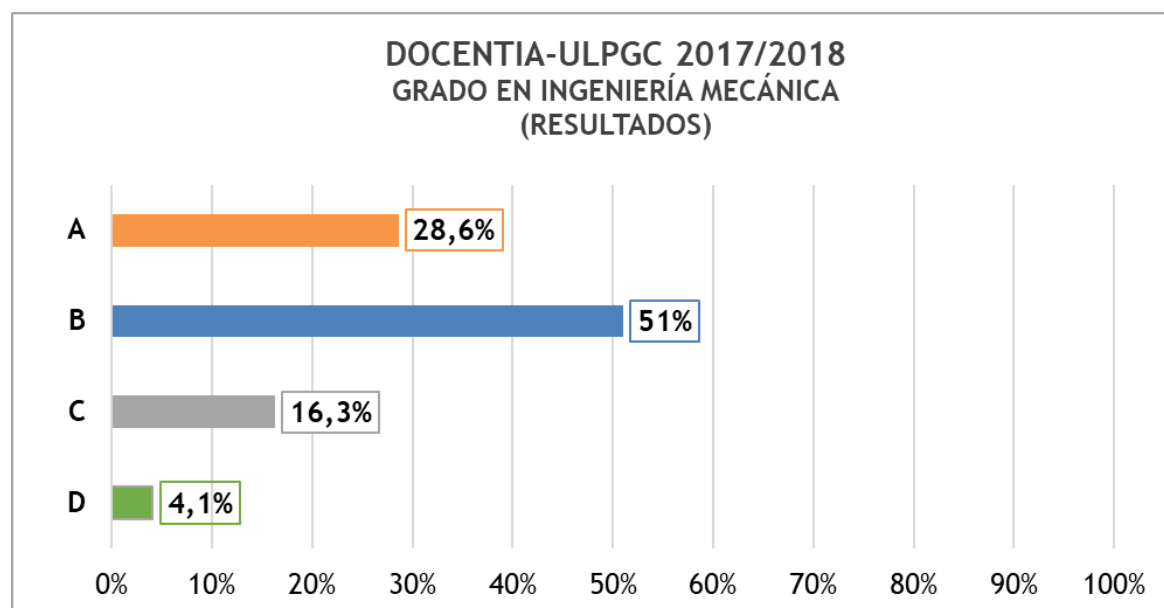

Gráfica 45: resultados del Grado en Ingeniería Mecánica



### 3.4.23. Grado en Ingeniería en Organización Industrial

Tabla 54: resultados del Grado en Ingeniería en Organización Industrial

DOCENTIA-ULPGC 2017/2018								
RESULTADOS DEL GRADO EN INGENIERÍA EN ORGANIZACIÓN INDUSTRIAL								
DOCENTES EVALUADOS/AS	A	%	B	%	C	%	D	%
26	8	30,8%	11	42,3%	6	23,1%	1	3,8%

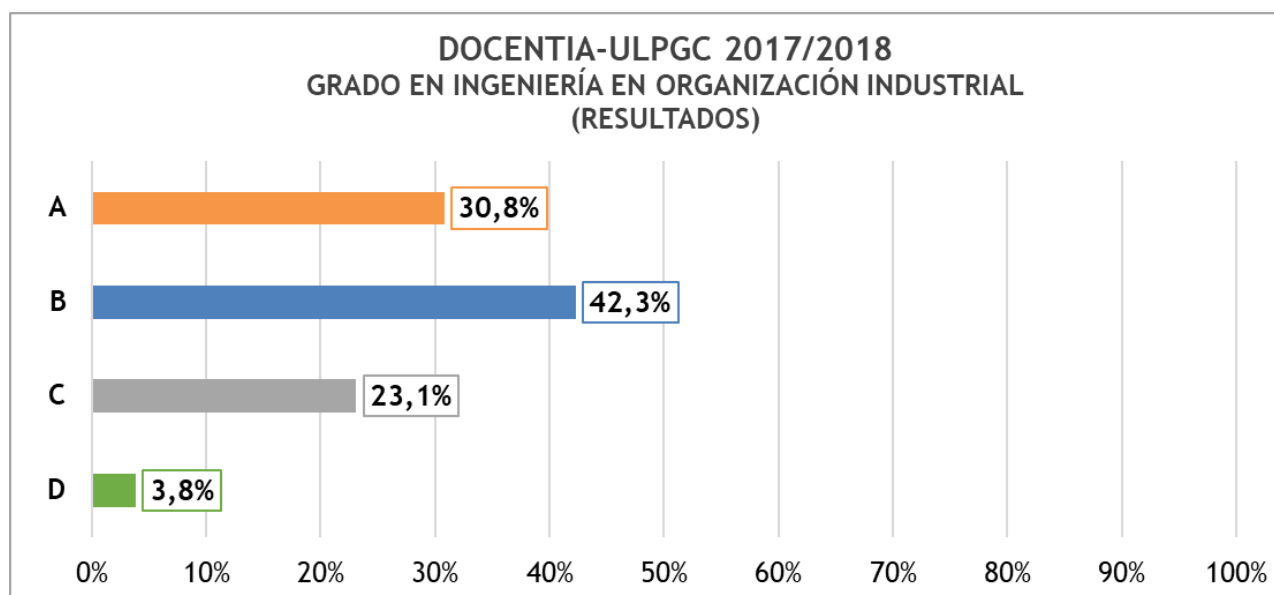

Gráfica 46: resultados del Grado en Ingeniería en Organización Industrial

### 3.4.24. Grado en Ingeniería Química

Tabla 55: resultados del Grado en Ingeniería Química

DOCENTIA-ULPGC 2017/2018								
RESULTADOS DEL GRADO EN GRADO EN INGENIERÍA QUÍMICA								
DOCENTES EVALUADOS/AS	A	%	B	%	C	%	D	%
27	12	44,4%	10	37%	4	14,8%	1	3,7%

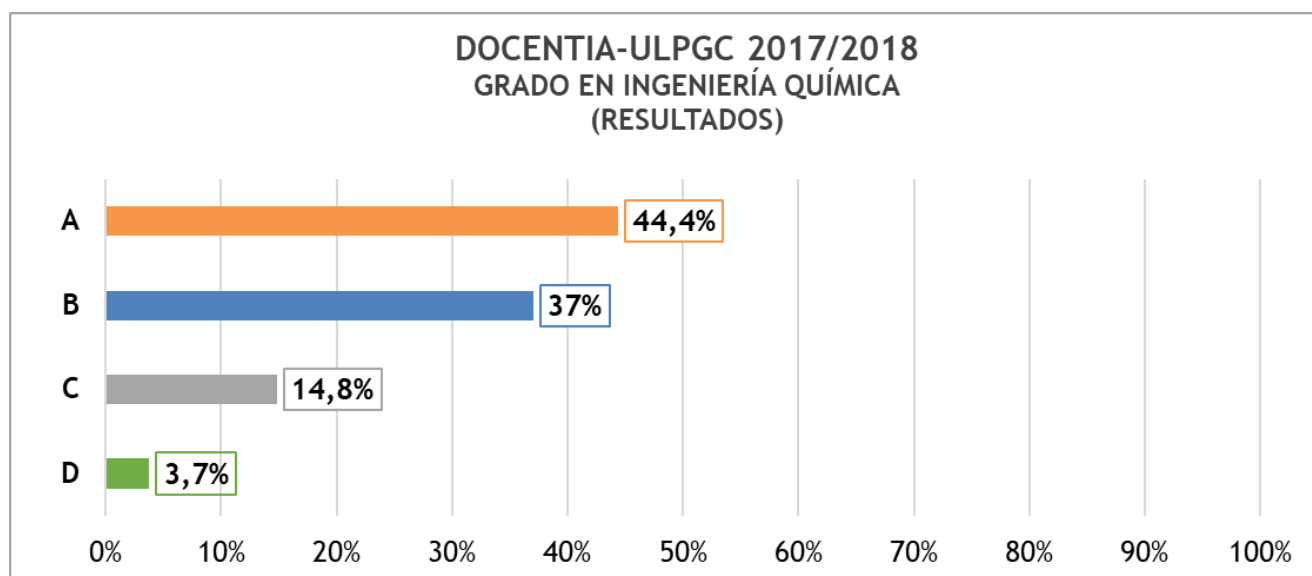

Gráfica 47: resultados del Grado en Ingeniería Química

### 3.4.25. Grado en Ingeniería Química Industrial

Tabla 56: resultados del Grado en Ingeniería Química Industrial

DOCENTIA-ULPGC 2017/2018						
RESULTADOS DEL GRADO EN INGENIERÍA QUÍMICA INDUSTRIAL						
DOCENTES EVALUADOS/AS	A	%	B	%	C	%
23	5	21,7%	14	60,9%	4	17,4%

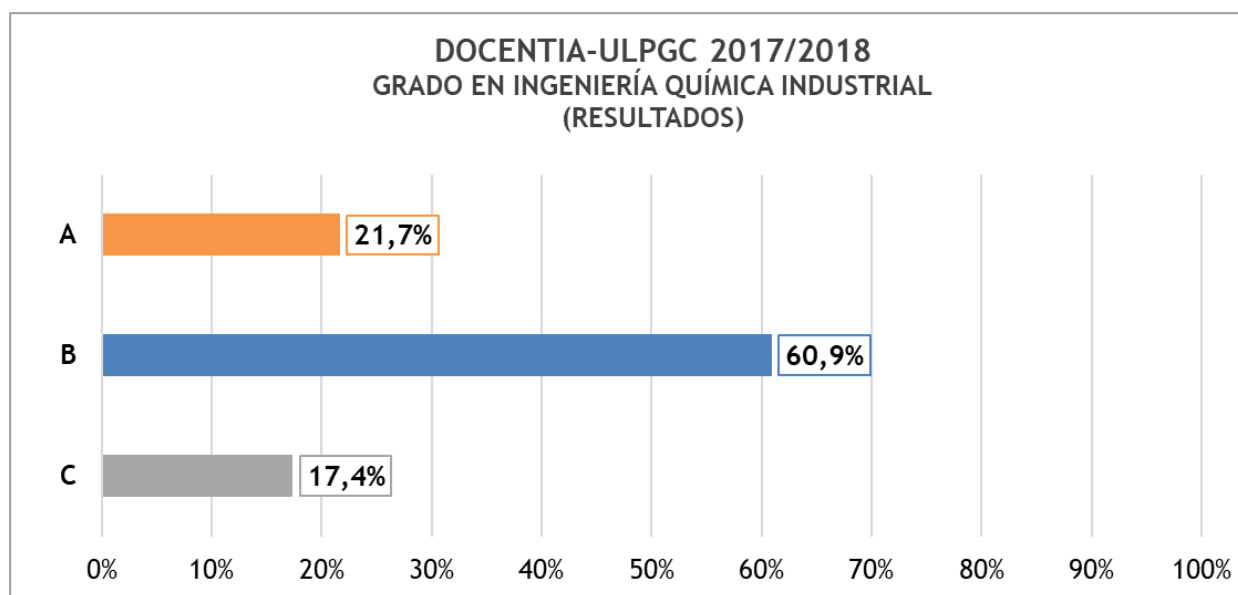

Gráfica 48: resultados del Grado en Ingeniería Química Industrial

### 3.4.26. Grado en Ingeniería en Tecnología Naval

Tabla 57: resultados del Grado en Ingeniería en Tecnología Naval

DOCENTIA-ULPGC 2017/2018						
RESULTADOS DEL GRADO EN INGENIERÍA EN TECNOLOGÍA NAVAL						
DOCENTES EVALUADOS/AS	A	%	B	%	C	%
32	7	21,9%	19	59,4%	6	18,8%

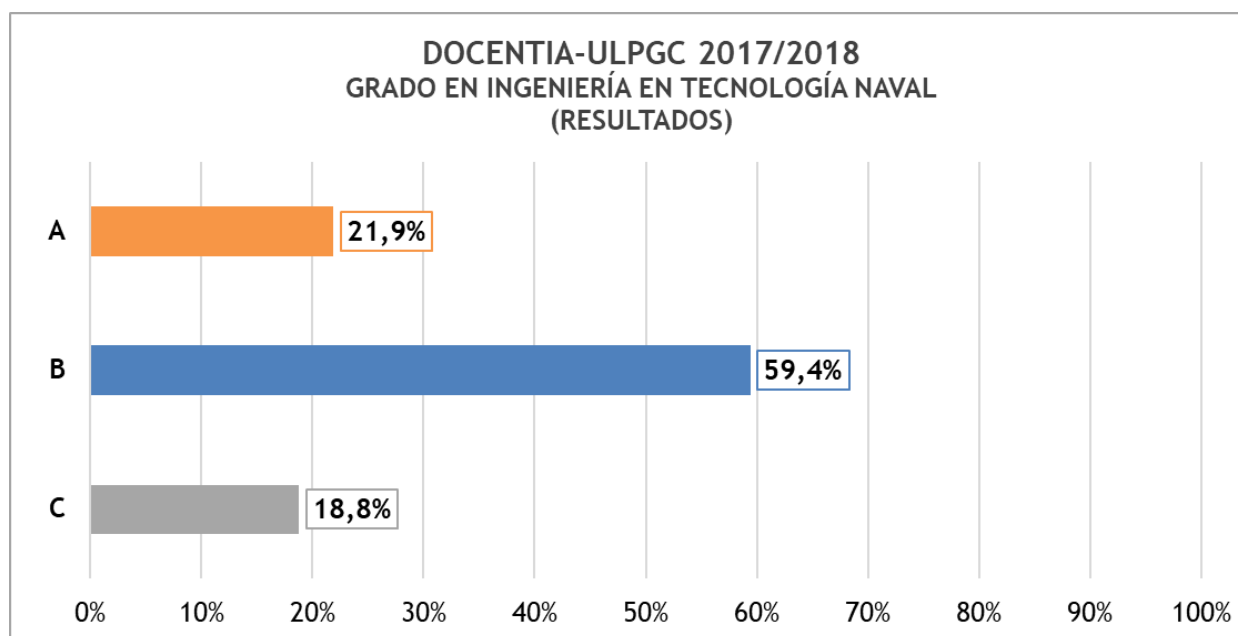

Gráfica 49: resultados del Grado en Ingeniería en Tecnología Naval

### 3.4.27. Grado en Ingeniería en Tecnologías de la Telecomunicación

Tabla 58: resultados del Grado en Ingeniería en Tecnologías de la Telecomunicación

DOCENTIA-ULPGC 2017/2018						
RESULTADOS DEL GRADO EN INGENIERÍA EN TECNOLOGÍAS DE LA TELECOMUNICACIÓN						
DOCENTES EVALUADOS/AS	A	%	B	%	C	%
50	29	58%	16	32%	5	10%

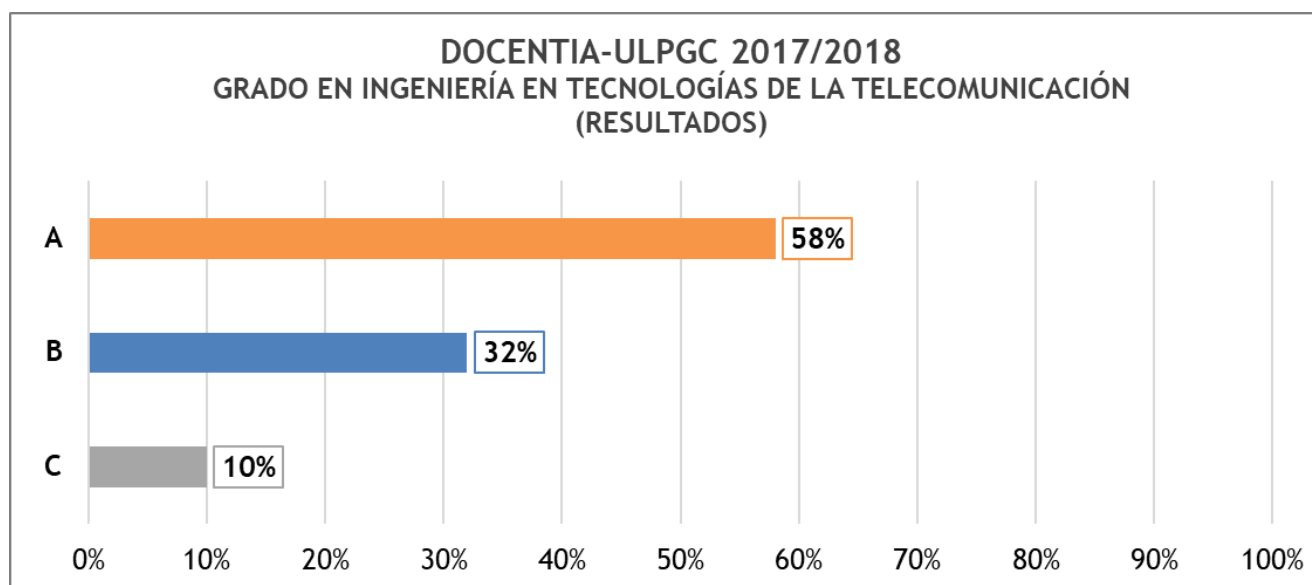

Gráfica 50: resultados del Grado en Ingeniería en Tecnologías de la Telecomunicación

### 3.4.28. Grado en Lengua Española y Literaturas Hispánicas

Tabla 59: resultados del Grado en Lengua Española y Literaturas Hispánicas

DOCENTIA-ULPGC 2017/2018						
RESULTADOS DEL GRADO EN LENGUA ESPAÑOLA Y LITERATURAS HISPÁNICAS						
DOCENTES EVALUADOS/AS	A	%	B	%	C	%
18	11	61,1%	6	33,3%	1	5,6%

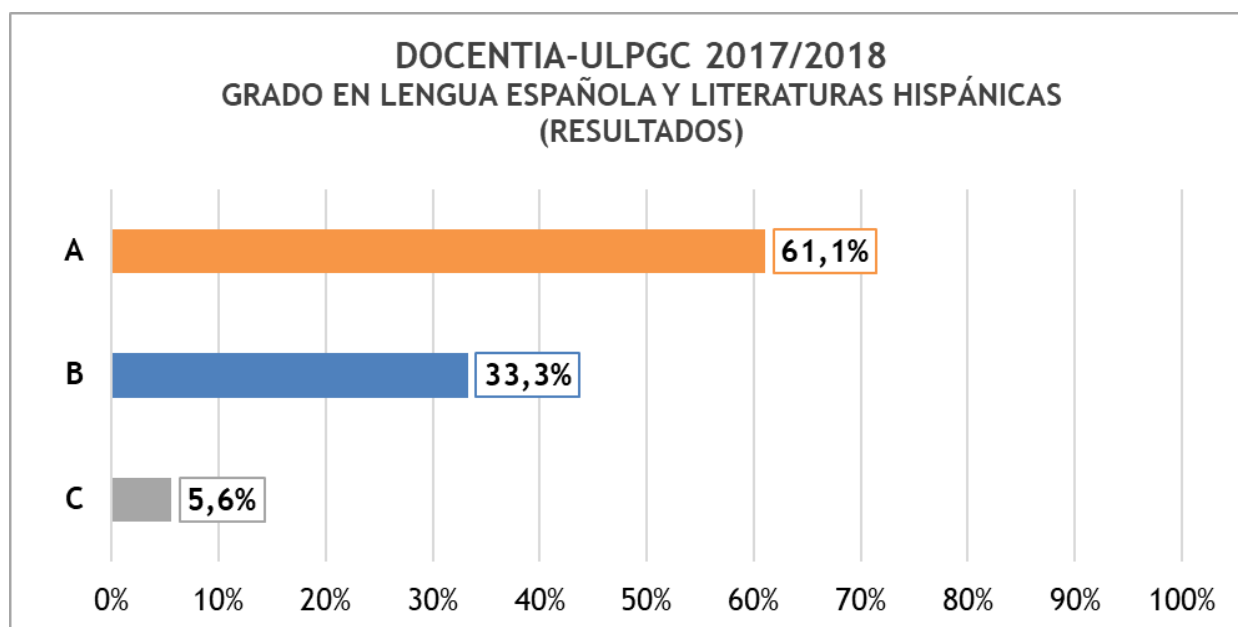

Gráfica 51: resultados del Grado en Lengua Española y Literaturas Hispánicas

### 3.4.29. Grado en Lenguas Modernas

Tabla 60: resultados del Grado en Lenguas Modernas

DOCENTIA-ULPGC 2017/2018						
RESULTADOS DEL GRADO EN LENGUAS MODERNAS						
DOCENTES EVALUADOS/AS	A	%	B	%	C	%
20	12	60%	7	35%	1	5%

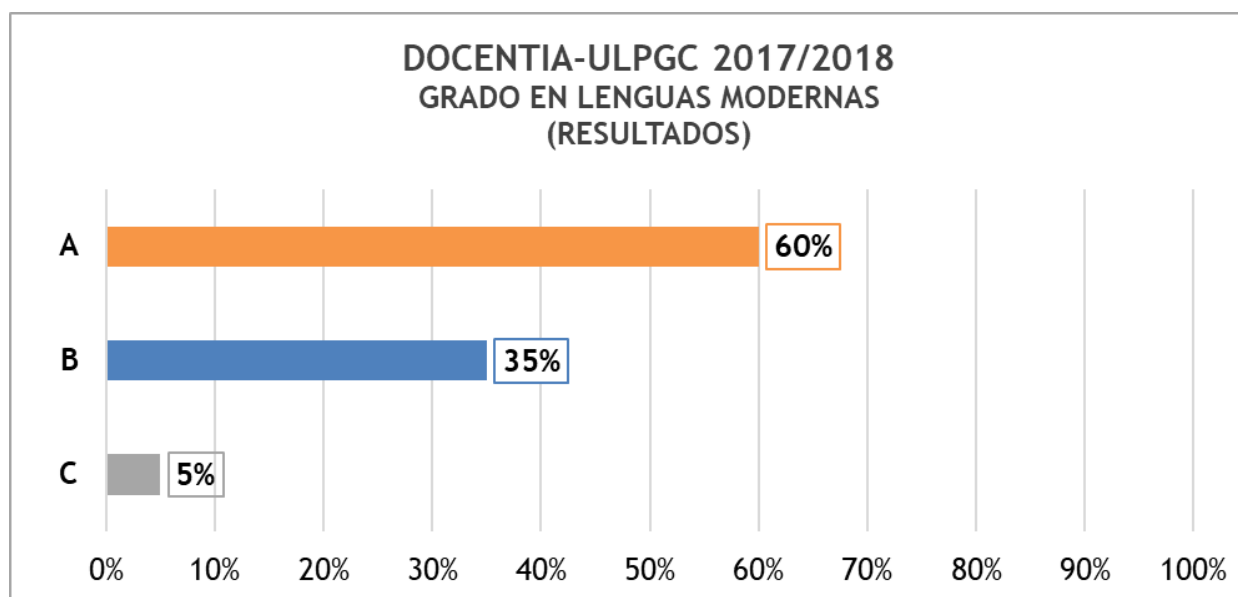

Gráfica 52: resultados del Grado en Lenguas Modernas

### 3.4.30. Grado en Medicina

Tabla 61: resultados del Grado en Medicina

DOCENTIA-ULPGC 2017/2018						
RESULTADOS DEL GRADO EN MEDICINA						
DOCENTES EVALUADOS/AS	A	%	B	%	C	%
32	10	31,3%	13	40,6%	9	28,1%

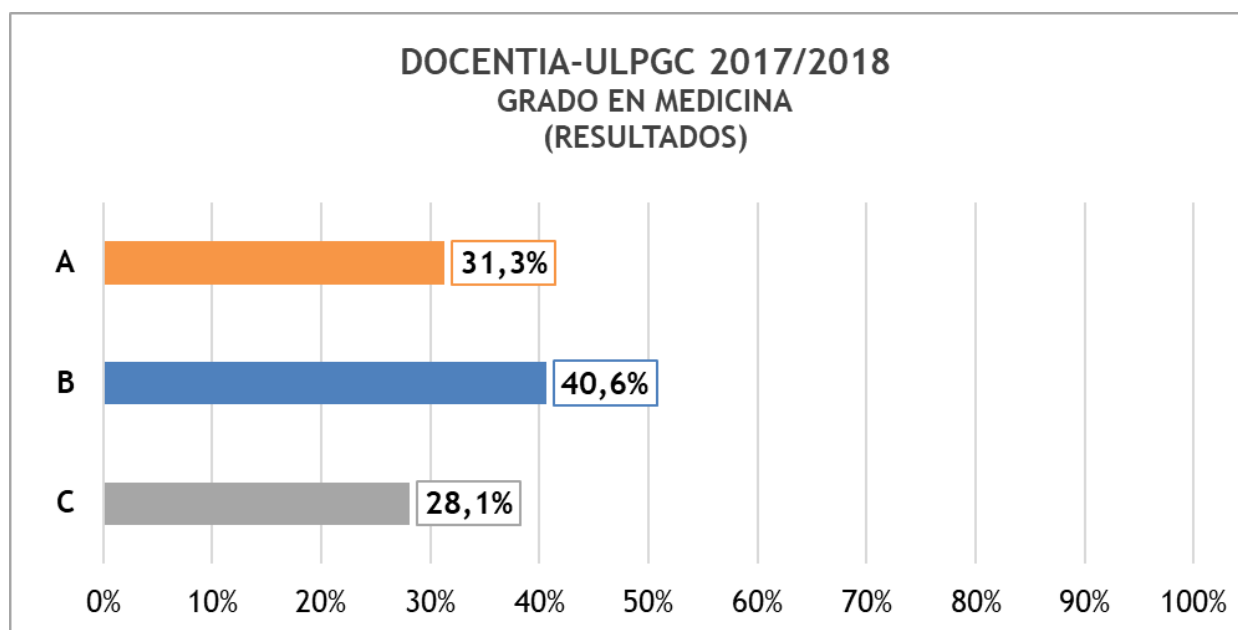

Gráfica 53: resultados del Grado en Medicina



### 3.4.31. Grado en Relaciones Laborales y Recursos Humanos

Tabla 62: resultados del Grado en Relaciones Laborales y Recursos Humanos

DOCENTIA-ULPGC 2017/2018						
RESULTADOS DEL GRADO EN RELACIONES LABORALES Y RECURSOS HUMANOS						
DOCENTES EVALUADOS/AS	A	%	B	%	C	%
11	6	54,5%	2	18,2%	3	27,3%

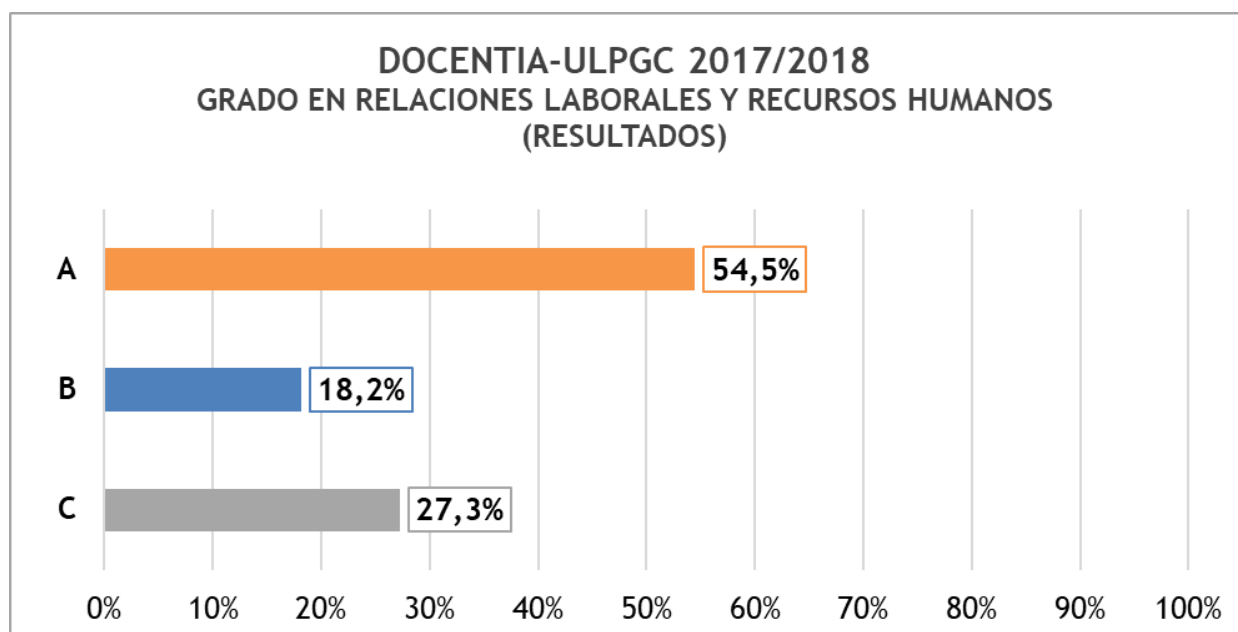

Gráfica 54: resultados del Grado en Relaciones Laborales y Recursos Humanos

### 3.4.32. Grado en Trabajo Social

Tabla 63: resultados del Grado en Trabajo Social

DOCENTIA-ULPGC 2017/2018						
RESULTADOS DEL GRADO EN TRABAJO SOCIAL						
DOCENTES EVALUADOS/AS	A	%	B	%	C	%
19	10	52,6%	8	42,1%	1	5,3%

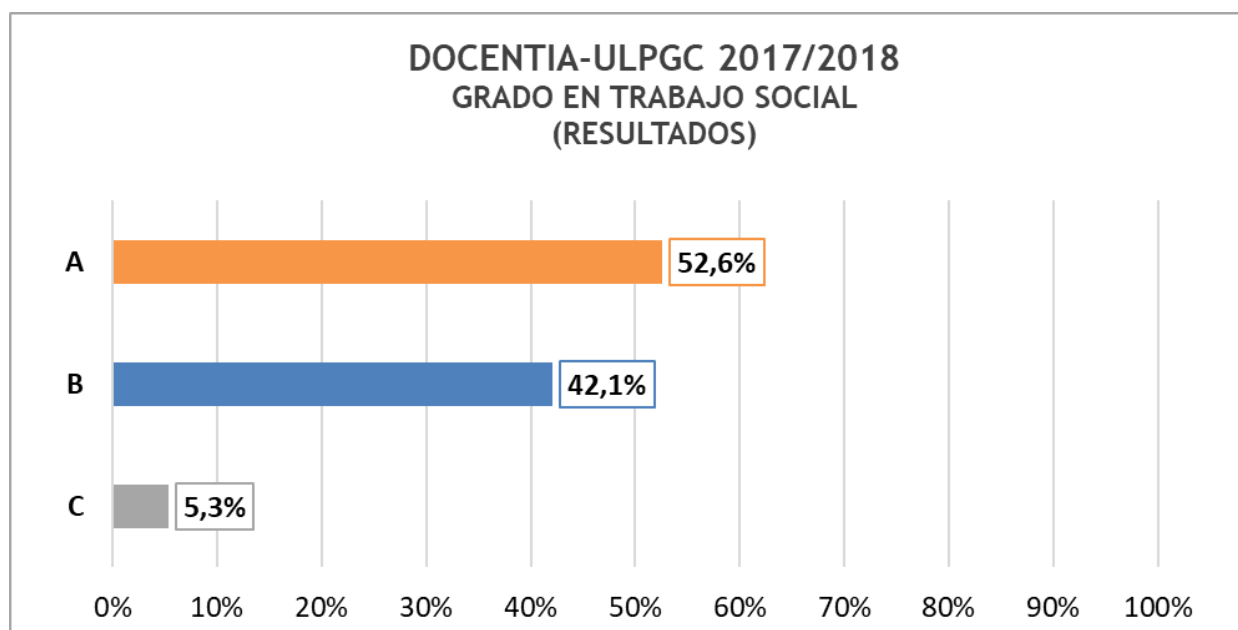

Gráfica 55: resultados del Grado en Trabajo Social

### 3.4.33. Grado en Traducción e Interpretación: Inglés - Alemán

Tabla 64: resultados del Grado en Traducción e Interpretación: Inglés - Alemán

DOCENTIA-ULPGC 2017/2018						
RESULTADOS DEL GRADO EN TRADUCCIÓN E INTERPRETACIÓN: INGLÉS - ALEMÁN						
DOCENTES EVALUADOS/AS	A	%	B	%	C	%
18	13	72,2%	4	22,2%	1	5,6%

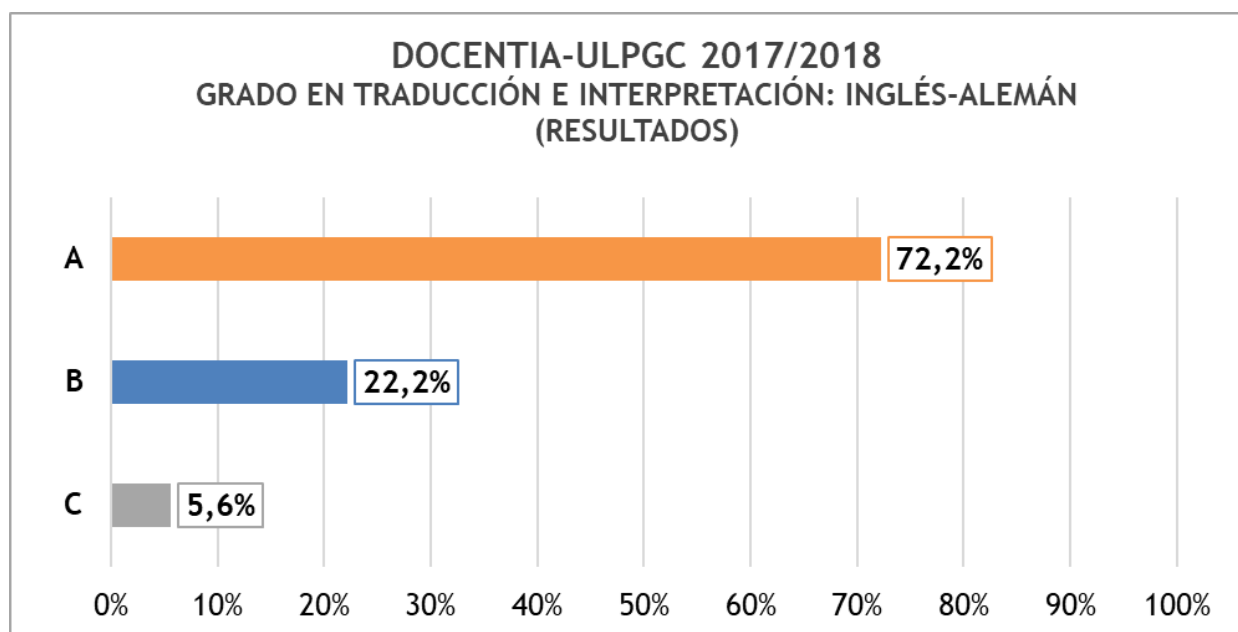

Gráfica 56: resultados del Grado en Traducción e Interpretación: Inglés - Alemán

### 3.4.34. Grado en Traducción e Interpretación: Inglés - Francés

Tabla 65: resultados del Grado en Traducción e Interpretación: Inglés - Francés

DOCENTIA-ULPGC 2017/2018						
RESULTADOS DEL GRADO EN TRADUCCIÓN E INTERPRETACIÓN: INGLÉS - FRANCÉS						
DOCENTES EVALUADOS/AS	A	%	B	%	C	%
19	13	68,4%	5	26,3%	1	5,3%

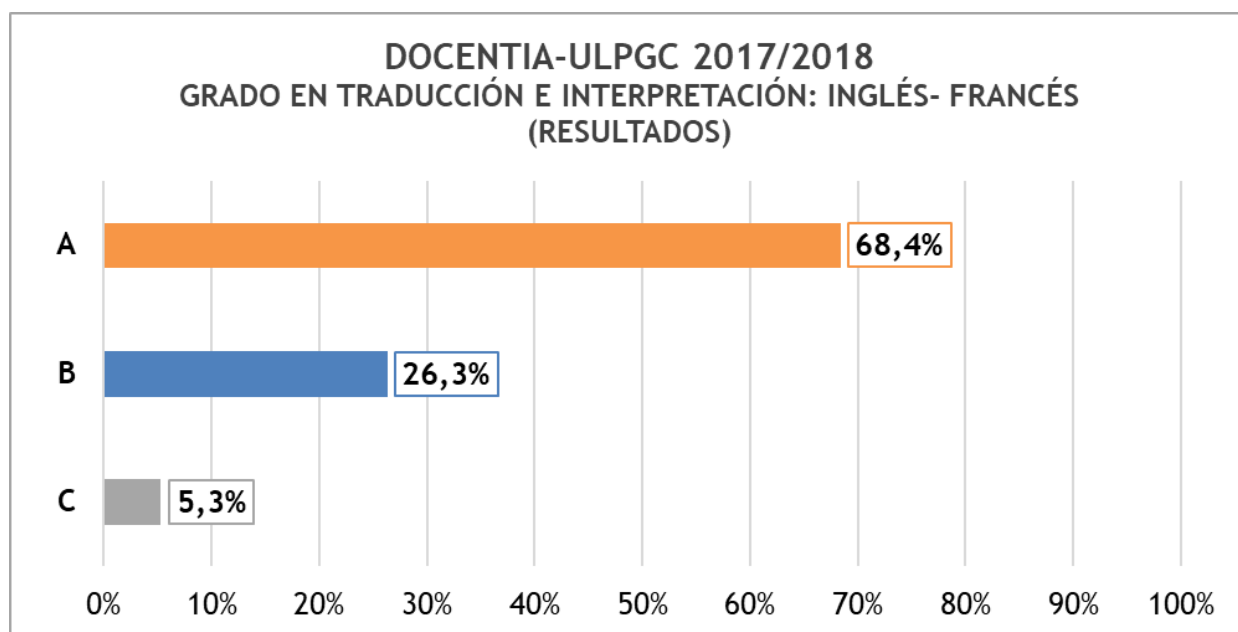

Gráfica 57: resultados del Grado en Traducción e Interpretación: Inglés - Francés

### 3.4.35. Grado en Turismo (Gran Canaria)

Tabla 66: resultados del Grado en Turismo (Gran Canaria)

DOCENTIA-ULPGC 2017/2018						
RESULTADOS DEL GRADO EN TURISMO (GRAN CANARIA)						
DOCENTES EVALUADOS/AS	A	%	B	%	C	%
33	14	42,4%	17	51,5%	2	6,1%

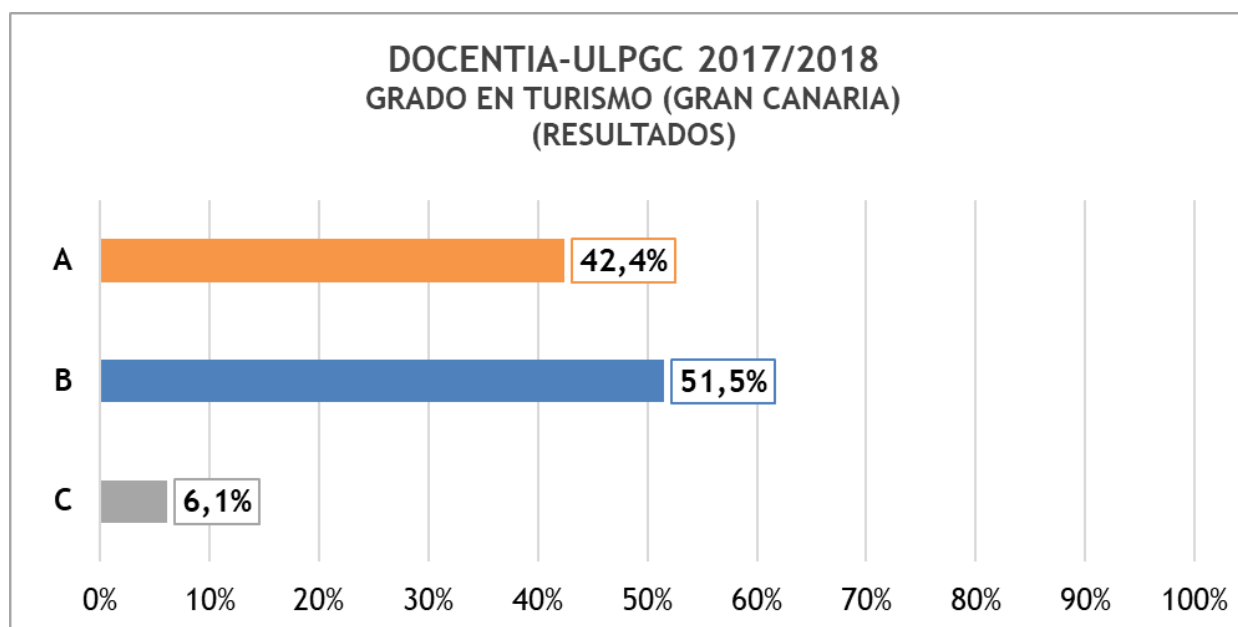

Gráfica 58: resultados del Grado en Turismo (Gran Canaria)

### 3.4.36. Grado en Veterinaria

Tabla 67: resultados del Grado en Veterinaria

DOCENTIA-ULPGC 2017/2018						
RESULTADOS DEL GRADO EN VETERINARIA						
DOCENTES EVALUADOS/AS	A	%	B	%	C	%
33	22	66,7%	9	27,3%	2	6,1%

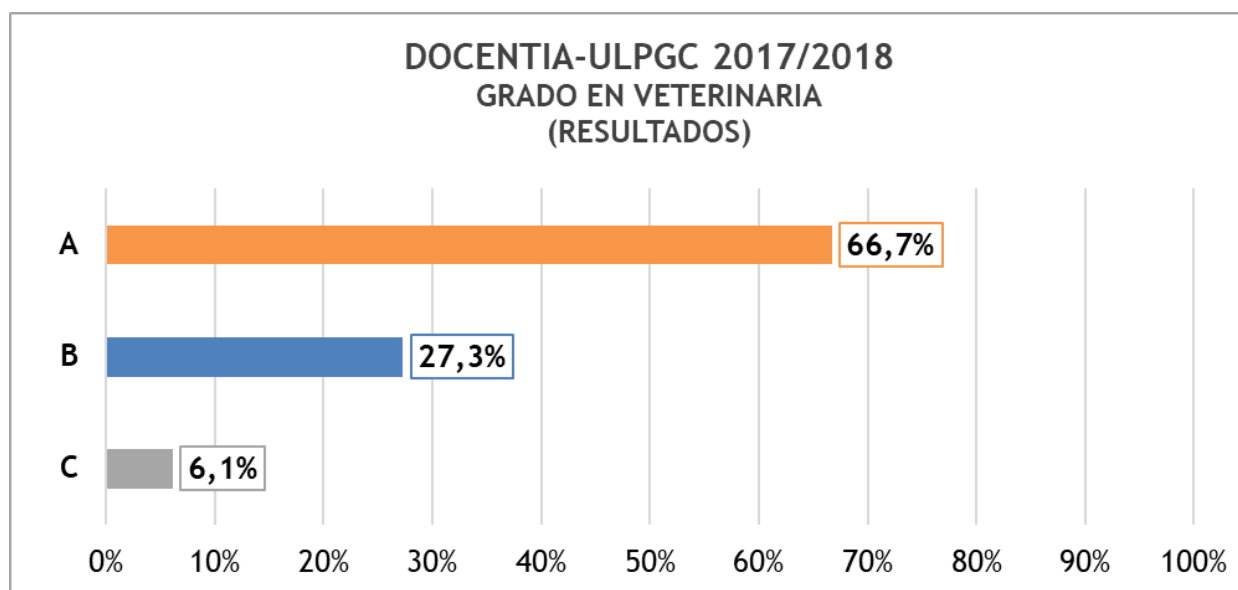

Gráfica 59: resultados del Grado en Veterinaria

### 3.4.37. Licenciatura en Medicina

Tabla 68: resultados de la Licenciatura en Medicina

DOCENTIA-ULPGC 2017/2018						
RESULTADOS DE LA LICENCIATURA EN MEDICINA						
DOCENTES EVALUADOS/AS	A	%	B	%	C	%
13	5	38,5%	6	46,2%	2	15,4%

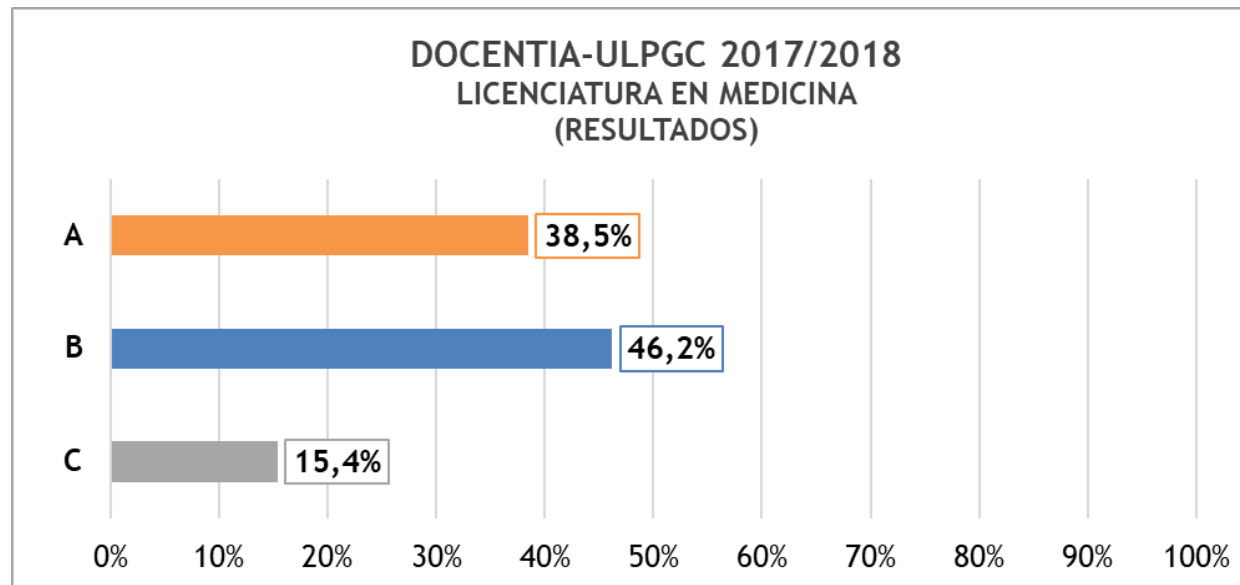

Gráfica 60: resultados de la Licenciatura en Medicina

### 3.4.38. Programa doble: Grado en Ingeniería Informática y Grado en Administración y Dirección de Empresas

Tabla 69: resultados del Programa doble: Grado en Ingeniería Informática y Grado en Administración y Dirección de Empresas

<b>DOCENTIA-ULPGC 2017/2018</b>	
<b>RESULTADOS DEL GRADO EN ING. INFORMÁTICA Y DEL GRADO EN ADMINISTRACIÓN Y DIRECCIÓN DE EMPRESAS</b>	
<b>DOCENTES EVALUADOS/AS</b>	Para garantizar la confidencialidad el resultado de la evaluación obtenida por este profesorado no se muestra.
3	



### 3.4.39. Programa doble: Grado en Traducción e Interpretación: Inglés-Alemán e Inglés-Francés

Tabla 70: resultados del Programa doble: Grado en Traducción e Interpretación: Inglés-Alemán e Inglés-Francés

<b>DOCENTIA-ULPGC 2017/2018</b>	
<b>RESULTADOS DEL DOBLE GRADO EN TRADUCCIÓN E INTERPRETACIÓN: INGLÉS-ALEMÁN E INGLÉS-FRANCÉS</b>	
<b>DOCENTES EVALUADOS/AS</b>	Para garantizar la confidencialidad en los casos en los que solo existe una persona evaluada, el resultado de la evaluación obtenida por este profesorado no se muestra.
1	

### 3.5. Resultados por titulación (Máster Universitario)

A continuación, en las siguientes tablas y gráficas, se procederá a realizar la presentación de los datos obtenidos en cada uno de los másteres universitarios.

Los másteres universitarios donde se obtuvo una tasa superior al 92% de profesorado que alcanzó alguno de los grados de excelencia (B o A) fueron los siguientes:

- Máster Universitario en Relaciones Hispano Africanas (*tabla 102*): 92,9% del profesorado excelente.
- Máster Universitario en Español y su Cultura: Desarrollos Profesionales y Empresariales (*tabla 86*): 93,3% del profesorado excelente.
- Máster Universitario en Tecnologías de Telecomunicación (*tabla 106*): 93,3% del profesorado excelente.
- Máster Universitario en Formación del Profesorado (*en extinción* (código 5045)) (*tabla 88*): 93,8% del profesorado excelente.
- Máster Universitario en Tecnologías Industriales (*tabla 107*): 94,1% del profesorado excelente.
- Máster Universitario en Desarrollo Integral de Destinos Turísticos (*en extinción* (código 5043)) (*tabla 80*): 94,4% del profesorado excelente.
- Máster Universitario en Formación del Profesorado (*en extinción* (código 5009)) (*tabla 87*): 95% del profesorado excelente.
- Máster Universitario de Innovación en Diseño para el Sector Turístico (*en extinción*) (*tabla 95*): 100% del profesorado excelente.
- Máster Universitario en Mediación Familiar y Sociocomunitaria (*en extinción*) (*tabla 98*): 100% del profesorado excelente.
- Máster Universitario en Intervención Familiar (*en extinción*) (*tabla 96*): 100% del profesorado excelente.
- Máster Universitario en Desarrollo Integral de Destinos turísticos (*en extinción* (código 5043)) (*tabla 80*): 100% del profesorado excelente.
- Máster Universitario en Contabilidad, Auditoría y Fiscalidad Empresarial (*tabla 76*): 100% del profesorado excelente.

- Máster Universitario en Dirección de Empresas y Recursos Humanos (*tabla 81*): 100% del profesorado excelente.
- Máster Universitario en Oceanografía (*en extinción* (código 5001)) (*tabla 99*): 100% del profesorado excelente.
- Máster Universitario en Gestión Costera (*tabla 89*): 100% del profesorado excelente.
- Máster Universitario en Cultivos Marinos (*tabla 77*): 100% del profesorado excelente.
- Máster Universitario en Gestión Sostenible de Recursos Pesqueros (*tabla 91*): 100% del profesorado excelente.
- Máster Universitario en Arqueología (*en extinción*) (*tabla 72*): 100% del profesorado excelente.
- Máster Universitario en Sistemas Inteligentes y Aplicaciones Numéricas (*tabla 104*): 100% del profesorado excelente.
- Máster Universitario en Eficiencia Energética (*tabla 85*): 100% del profesorado excelente.

### 3.5.1. Máster Universitario en Abogacía

Tabla 71: resultados del Máster Universitario en Abogacía

DOCENTIA-ULPGC 2017/2018						
FACULTAD DE CIENCIAS JURÍDICAS						
RESULTADOS DEL MÁSTER UNIVERSITARIO EN ABOGACÍA						
DOCENTES EVALUADOS/AS	A	%	B	%	C	%
10	6	60%	3	30%	1	10%

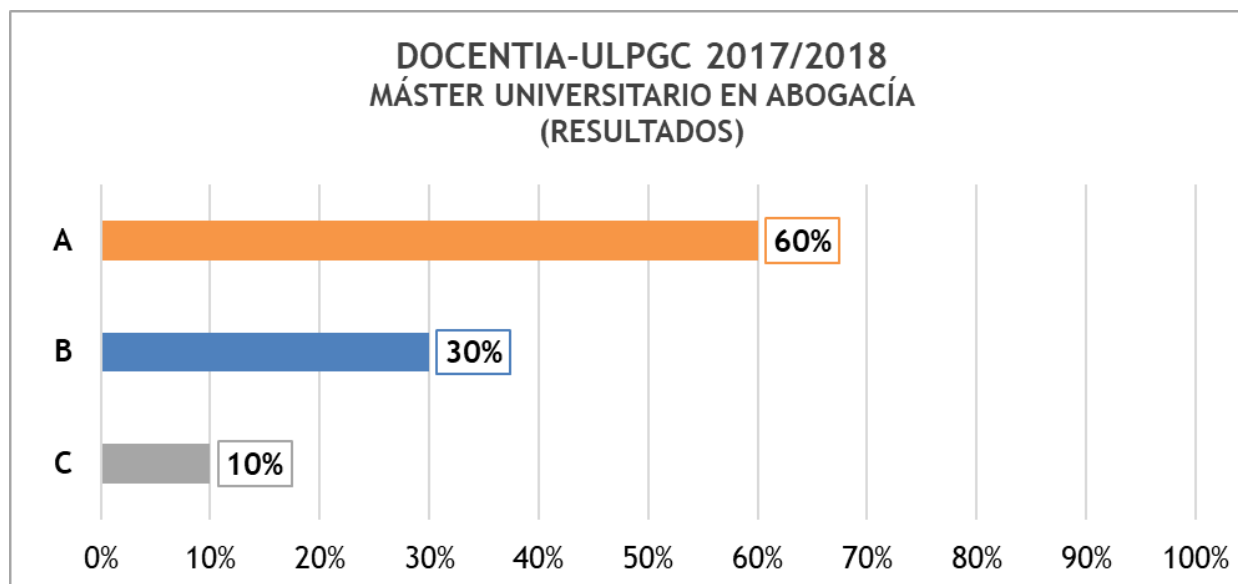

Gráfica 61: resultados del Máster Universitario en Abogacía

### 3.5.2. Máster Universitario en Arqueología (*en extinción*)

Tabla 72: resultados del Máster Universitario en Arqueología (*en extinción*)

DOCENTIA-ULPGC 2017/2018	
FACULTAD DE GEOGRAFÍA E HISTORIA	
RESULTADOS DEL MÁSTER UNIVERSITARIO EN ARQUEOLOGÍA ( <i>EN EXTINCIÓN</i> )	
<b>DOCENTES EVALUADOS/AS</b>	Para garantizar la confidencialidad el resultado de la evaluación obtenida por este profesorado no se muestra.
5	

### 3.5.3. Máster Universitario en Arquitectura y Acondicionamiento con Tecnologías de Comunicaciones para Hoteles Sustentables

Tabla 73: resultados del Máster Universitario en Arquitectura y Acondicionamiento con Tecnologías de Comunicaciones para Hoteles Sustentables

DOCENTIA-ULPGC 2017/2018				
ESCUELA DE ARQUITECTURA				
RESULTADOS DEL M.U. EN ARQUITECTURA Y ACONDICIONAMIENTO CON TEC. DE COM. PARA HOTELES SUSTENTABLES				
DOCENTES EVALUADOS/AS	A	%	C	%
7	6	85,7%	1	14,3%

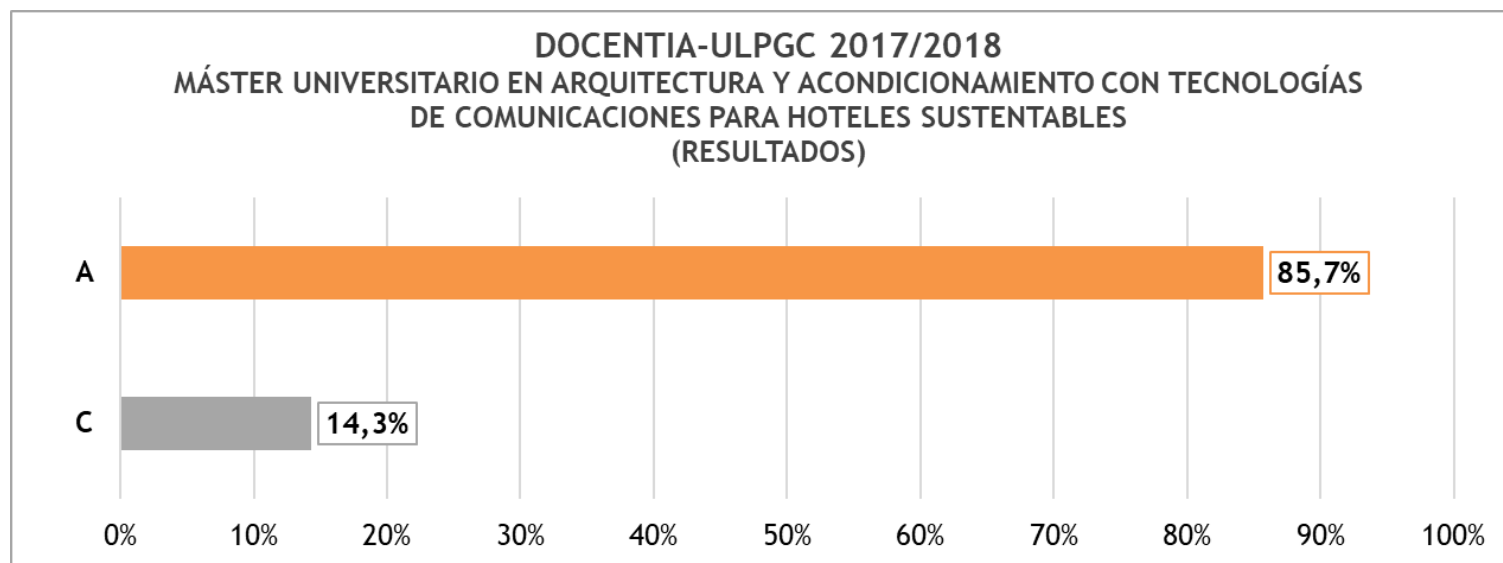

Gráfica 62: resultados del Máster Universitario en Arquitectura y Acondicionamiento con de Comunicaciones para Hoteles Sustentables

### 3.5.4. Máster Universitario en Banca y Finanzas

Tabla 74: resultados del Máster Universitario en Banca y Finanzas

DOCENTIA-ULPGC 2017/2018						
FACULTAD DE ECONOMÍA, EMPRESA Y TURISMO						
RESULTADOS DEL MÁSTER UNIVERSITARIO EN BANCA Y FINANZAS						
DOCENTES EVALUADOS/AS	A	%	B	%	C	%
8	5	62,5%	2	25%	1	12,5%

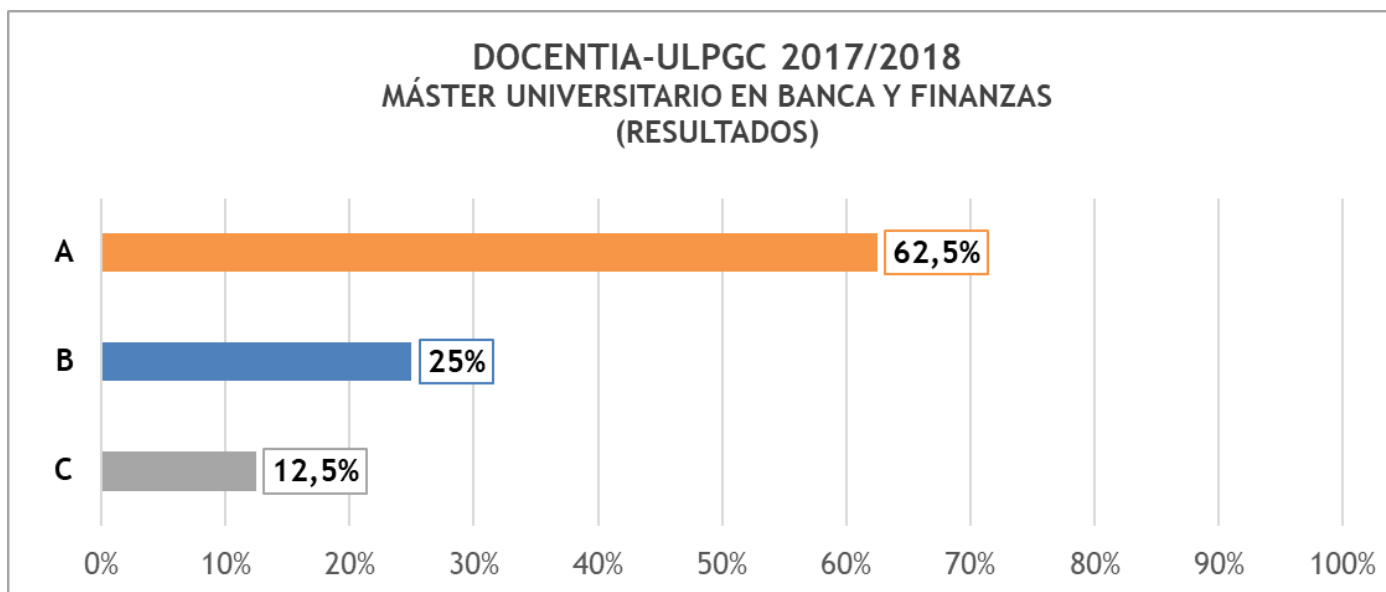

Gráfica 63: resultados del Máster Universitario en Banca y Finanzas

### 3.5.5. Máster Universitario en Clínica Veterinaria e Investigación Terapéutica (*en extinción*)

Tabla 75: resultados del Máster Universitario en Clínica Veterinaria e Investigación Terapéutica (*en extinción*)

DOCENTIA-ULPGC 2017/2018						
FACULTAD DE VETERINARIA						
RESULTADOS DEL MÁSTER UNIVERSITARIO EN CLÍNICA VETERINARIA E INVESTIGACIÓN TERAPÉUTICA ( <i>EN EXTINCIÓN</i> )						
DOCENTES EVALUADOS/AS	A	%	B	%	C	%
6	4	66,7%	1	16,7%	1	16,7%

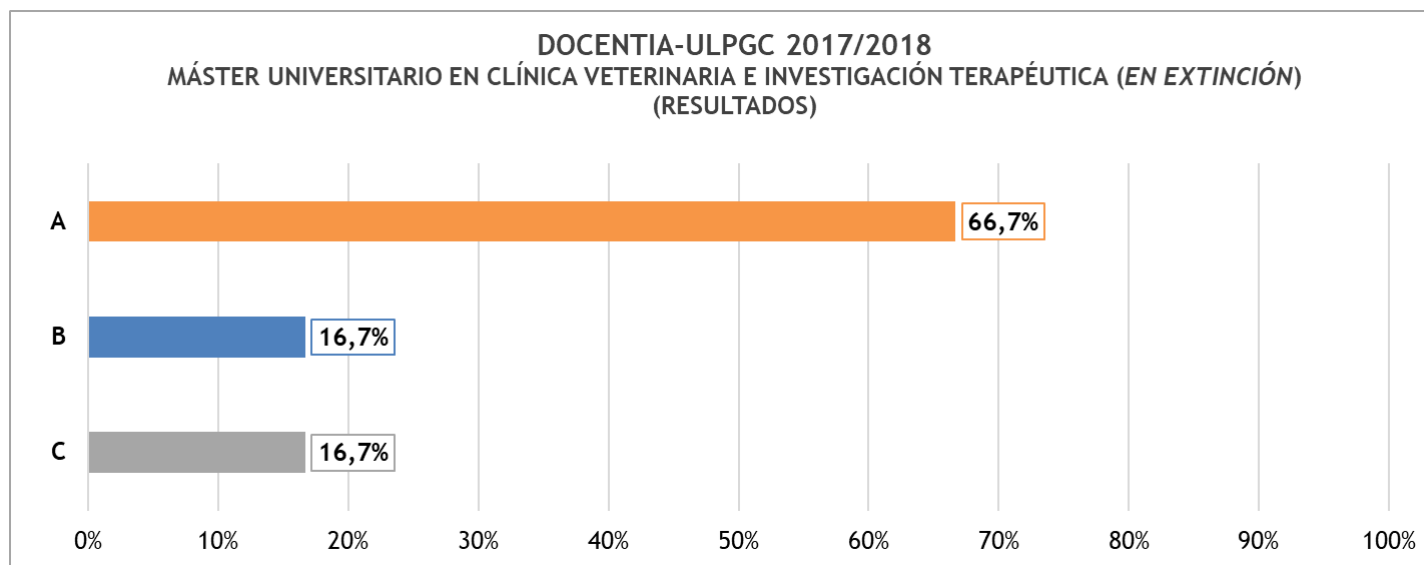

Gráfica 64: resultados del Máster Universitario en Clínica Veterinaria e Investigación Terapéutica (*en extinción*)



### 3.5.6. Máster Universitario en Contabilidad, Auditoría y Fiscalidad empresarial

Tabla 76: resultados del Máster Universitario en Contabilidad, Auditoría y Fiscalidad Empresarial

DOCENTIA-ULPGC 2017/2018				
FACULTAD DE ECONOMÍA, EMPRESA Y TURISMO				
RESULTADOS DEL MÁSTER UNIVERSITARIO EN CONTABILIDAD, AUDITORÍA Y FISCALIDAD EMPRESARIAL				
DOCENTES EVALUADOS/AS	A	%	B	%
9	6	66,7%	3	33,3%

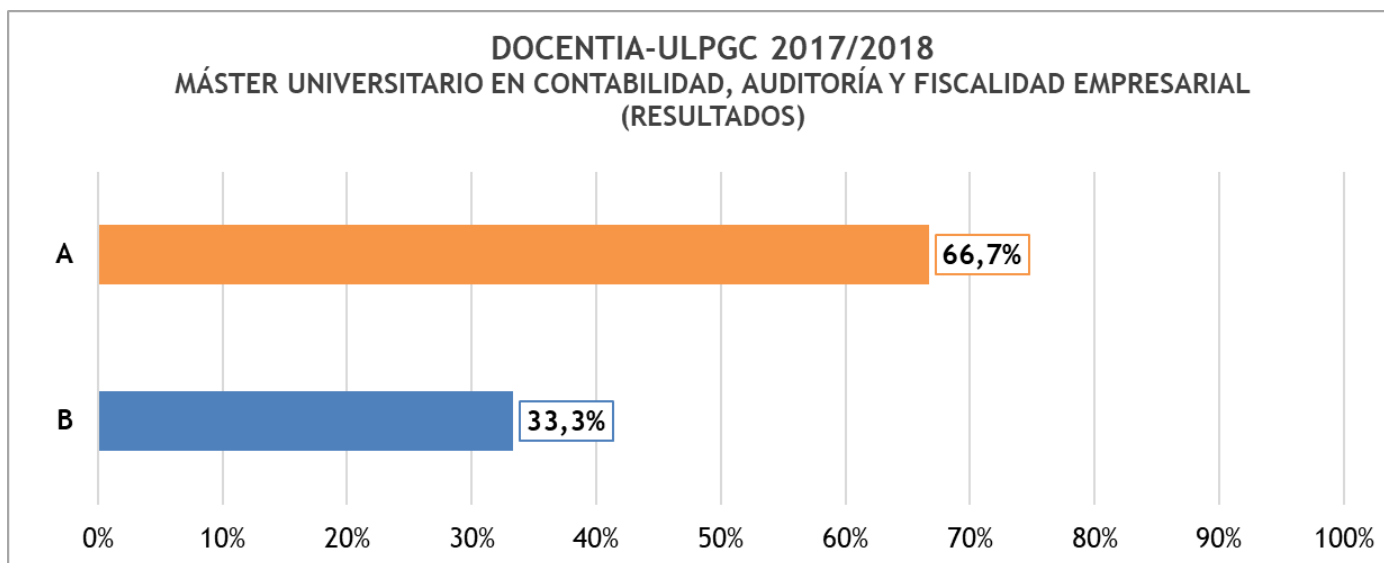

Gráfica 65: resultados del Máster Universitario en Contabilidad, Auditoría y Fiscalidad Empresarial

### 3.5.7. Máster Universitario en Cultivos Marinos

Tabla 77: resultados del Máster Universitario en Cultivos Marinos

DOCENTIA-ULPGC 2017/2018				
FACULTAD DE CIENCIAS DEL MAR				
RESULTADOS DEL MÁSTER UNIVERSITARIO EN CULTIVOS MARINOS				
DOCENTES EVALUADOS/AS	A	%	B	%
9	6	66,7%	3	33,3%

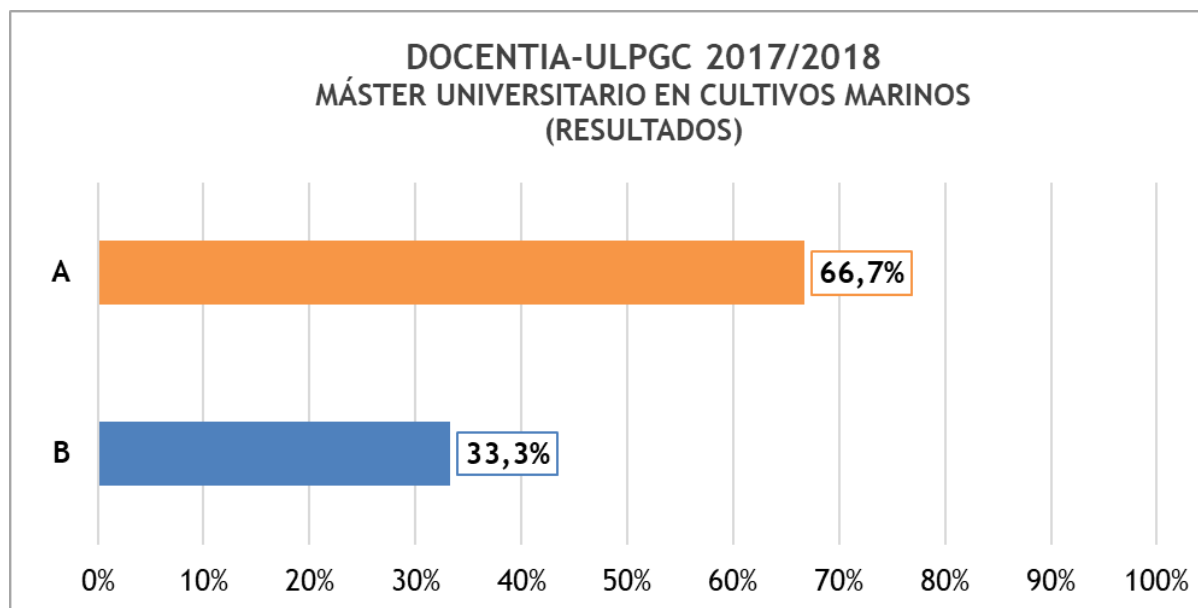

Gráfica 66: resultados del Máster Universitario en Cultivos Marinos

### 3.5.8. Máster Universitario en Cultura Audiovisual y Literaria

Tabla 78: resultados del Máster Universitario en Cultura Audiovisual y Literaria

<b>DOCENTIA-ULPGC 2017/2018</b>	
<b>FACULTAD DE FILOLOGÍA</b>	
<b>RESULTADOS DEL MÁSTER UNIVERSITARIO EN CULTURA AUDIOVISUAL Y LITERARIA</b>	
<b>DOCENTES EVALUADOS/AS</b>	Para garantizar la confidencialidad el resultado de la evaluación obtenida por este profesorado no se muestra.
5	

### 3.5.9. Máster Universitario en Desarrollo Integral de Destinos Turísticos (*en extinción* (código 5021))

Tabla 79: resultados del Máster Universitario en Desarrollo Integral de Destinos Turísticos (*en extinción* (código 5021))

DOCENTIA-ULPGC 2017/2018				
FACULTAD DE ECONOMÍA, EMPRESA Y TURISMO				
RESULTADOS DEL M.U. EN DESARROLLO INTEGRAL DE DESTINOS TURÍSTICOS ( <i>EN EXTINCIÓN</i> (CÓDIGO 5021))				
DOCENTES EVALUADOS/AS	A	%	B	%
7	2	28,6%	5	71,4%

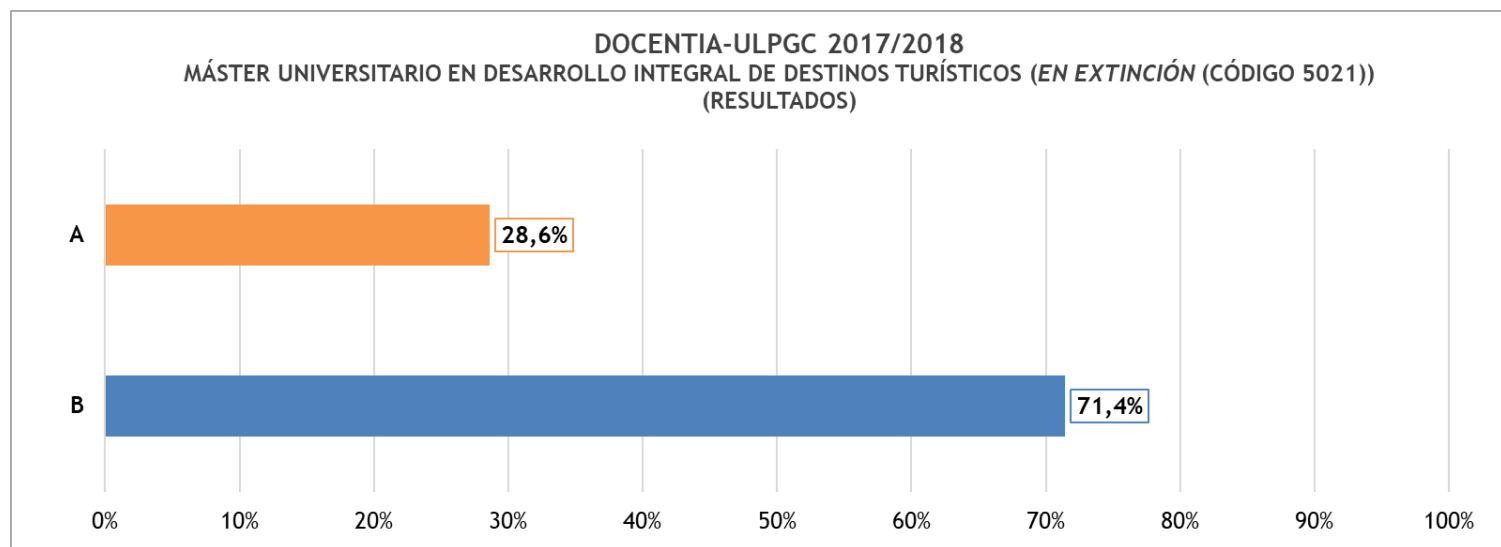

Gráfica 67: resultados del Máster Universitario en Desarrollo Integral de Destinos Turísticos (*en extinción* (código 5021))

### 3.5.10. Máster Universitario en Desarrollo Integral de Destinos Turísticos (*en extinción* (código 5043))

Tabla 80: resultados del Máster Universitario en Desarrollo Integral de Destinos Turísticos (*en extinción* (código 5043))

DOCENTIA-ULPGC 2017/2018						
FACULTAD DE ECONOMÍA, EMPRESA Y TURISMO						
RESULTADOS DEL M.U. EN DESARROLLO INTEGRAL DE DESTINOS TURÍSTICOS ( <i>EN EXTINCIÓN</i> (CÓDIGO 5043))						
DOCENTES EVALUADOS/AS	A	%	B	%	C	%
18	9	50%	8	44,4%	1	5,6%

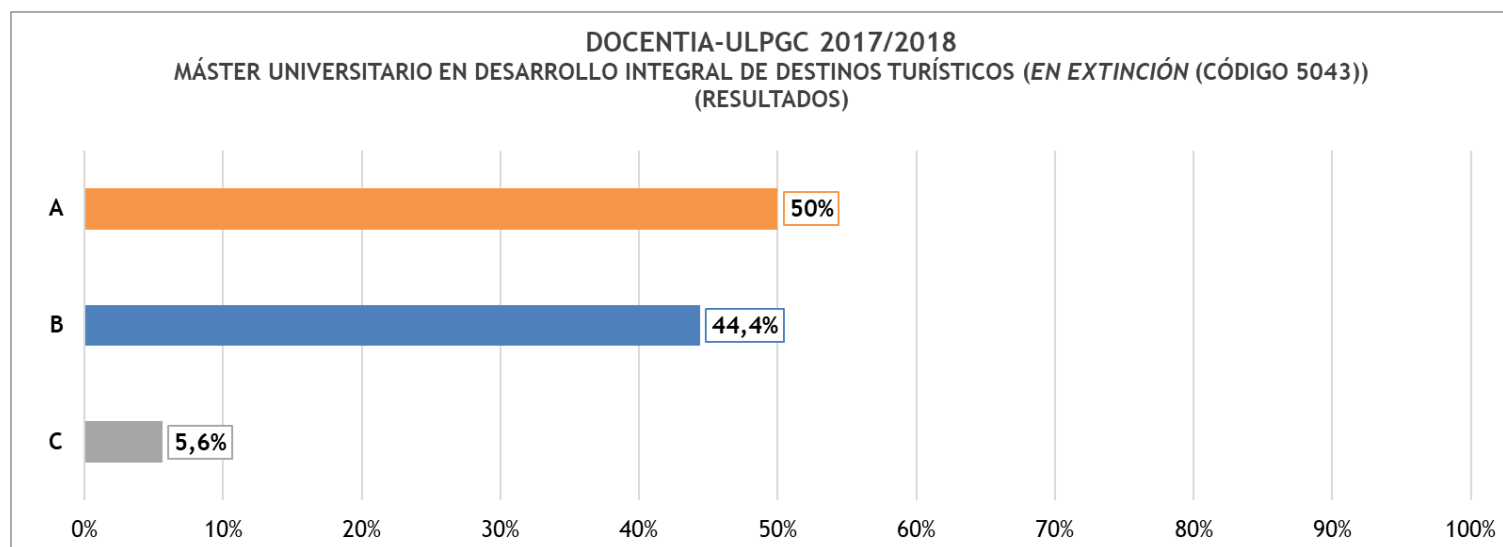

Gráfica 68: resultados del Máster Universitario en Desarrollo Integral de Destinos Turísticos (*en extinción* (código 5043))

### 3.5.11. Máster Universitario en Dirección de Empresas y Recursos Humanos

Tabla 81: resultados del Máster Universitario en Dirección de Empresas y Recursos Humanos

DOCENTIA-ULPGC 2017/2018				
FACULTAD DE ECONOMÍA, EMPRESA Y TURISMO				
RESULTADOS DEL MÁSTER UNIVERSITARIO EN DIRECCIÓN DE EMPRESAS Y RECURSOS HUMANOS				
DOCENTES EVALUADOS/AS	A	%	B	%
8	6	75%	2	25%

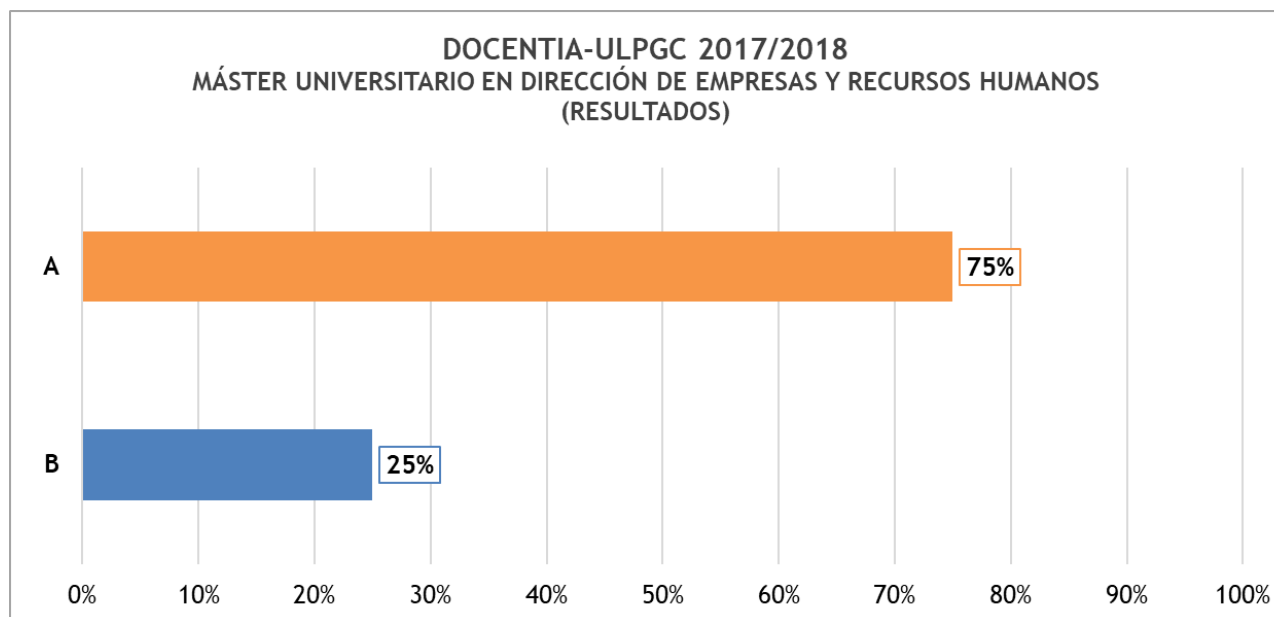

Gráfica 69: resultados del Máster Universitario en Dirección de Empresas y Recursos Humanos

### 3.5.12. Máster Universitario en Dirección y Planificación

Tabla 82: resultados del Máster Universitario en Dirección y Planificación del Turismo

DOCENTIA-ULPGC 2017/2018						
FACULTAD DE ECONOMÍA, EMPRESA Y TURISMO						
RESULTADOS DEL MÁSTER UNIVERSITARIO EN DIRECCIÓN Y PLANIFICACIÓN DEL TURISMO						
DOCENTES EVALUADOS/AS	A	%	B	%	C	%
21	13	61,9%	6	28,6%	2	9,5%

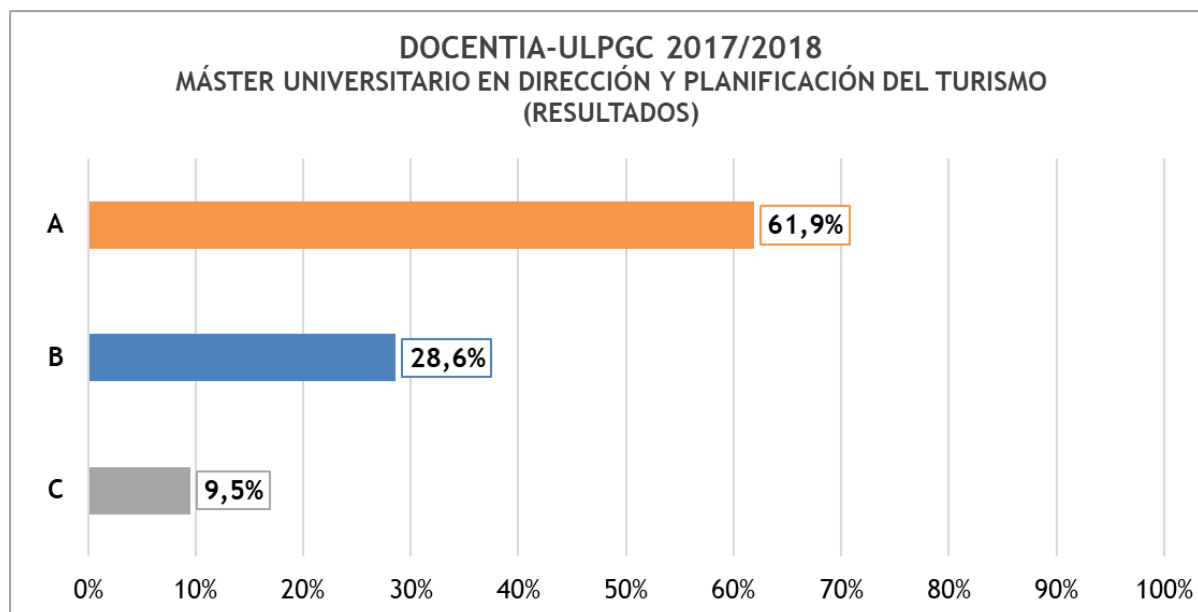

Gráfica 70: resultados del Máster Universitario en Dirección y Planificación del Turismo

### 3.5.13. Máster Universitario en Economía del Turismo, del Transporte y del Medio Ambiente

Tabla 83: resultados del Máster Universitario en Economía del Turismo, del Transporte y del Medio Ambiente

<b>DOCENTIA-ULPGC 2017/2018</b>	
<b>INSTITUTO UNIVERSITARIO DE TURISMO Y DESARROLLO ECONÓMICO SOSTENIBLE</b>	
<b>RESULTADOS DEL MÁSTER UNIVERSITARIO EN ECONOMÍA DEL TURISMO, DEL TRANSPORTE Y DEL MEDIO AMBIENTE</b>	
<b>DOCENTES EVALUADOS/AS</b>	Para garantizar la confidencialidad el resultado de la evaluación obtenida por este profesorado no se muestra.
2	



### 3.5.14. Máster Universitario en Economía y Políticas Públicas (*en extinción*)

Tabla 84: resultados del Máster Universitario en Economía y Políticas Públicas (*en extinción*)

DOCENTIA-ULPGC 2017/2018						
FACULTAD DE ECONOMÍA, EMPRESA Y TURISMO						
RESULTADOS DEL MÁSTER UNIVERSITARIO EN ECONOMÍA Y POLÍTICAS PÚBLICAS ( <i>EN EXTINCIÓN</i> )						
DOCENTES EVALUADOS/AS	A	%	B	%	C	%
8	2	25%	5	62,5%	1	12,5%

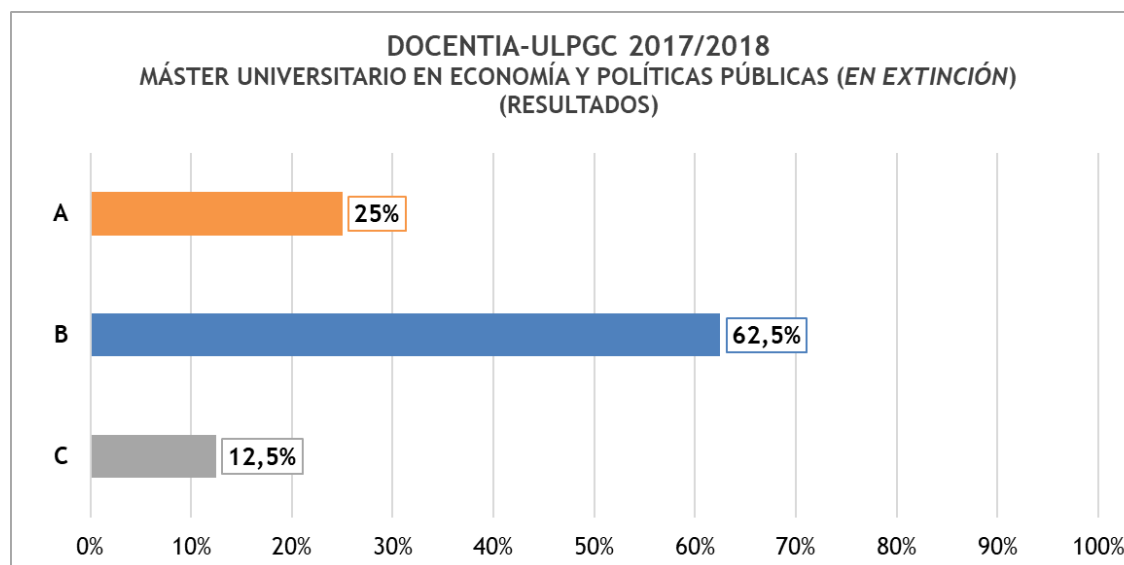

Gráfica 71: resultados del Máster Universitario en Economía y Políticas Públicas (*en extinción*)

### 3.5.15. Máster Universitario en Eficiencia Energética

Tabla 85: resultados del Máster Universitario en Eficiencia Energética

DOCENTIA-ULPGC 2017/2018				
INSTITUTO UNIVERSITARIO DE SISTEMAS INTELIGENTES Y APLICACIONES NUMÉRICAS EN INGENIERÍA				
RESULTADOS DEL MÁSTER UNIVERSITARIO EN EFICIENCIA ENERGÉTICA				
DOCENTES EVALUADOS/AS	A	%	B	%
15	10	66,7%	5	33,3%

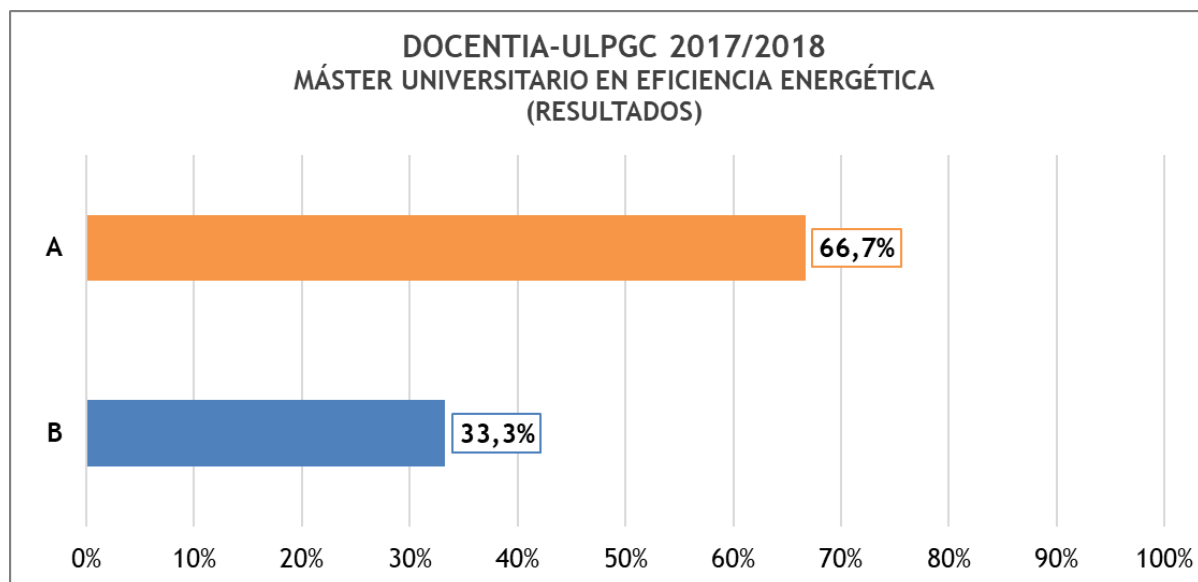

Gráfica 72: resultados del Máster Universitario en Eficiencia Energética

### 3.5.16. Máster Universitario en Español y su Cultura: Desarrollos Profesionales y Empresariales

Tabla 86: resultados del Máster Universitario en Español y su Cultura: Desarrollos Profesionales y Empresariales

DOCENTIA-ULPGC 2017/2018						
FACULTAD DE TRADUCCIÓN E INTERPRETACIÓN						
RESULTADOS DEL M.U. EN ESPAÑOL Y SU CULTURA: DESARROLLOS PROFESIONALES Y EMPRESARIALES						
DOCENTES EVALUADOS/AS	A	%	B	%	C	%
15	7	46,7%	7	46,7%	1	6,7%

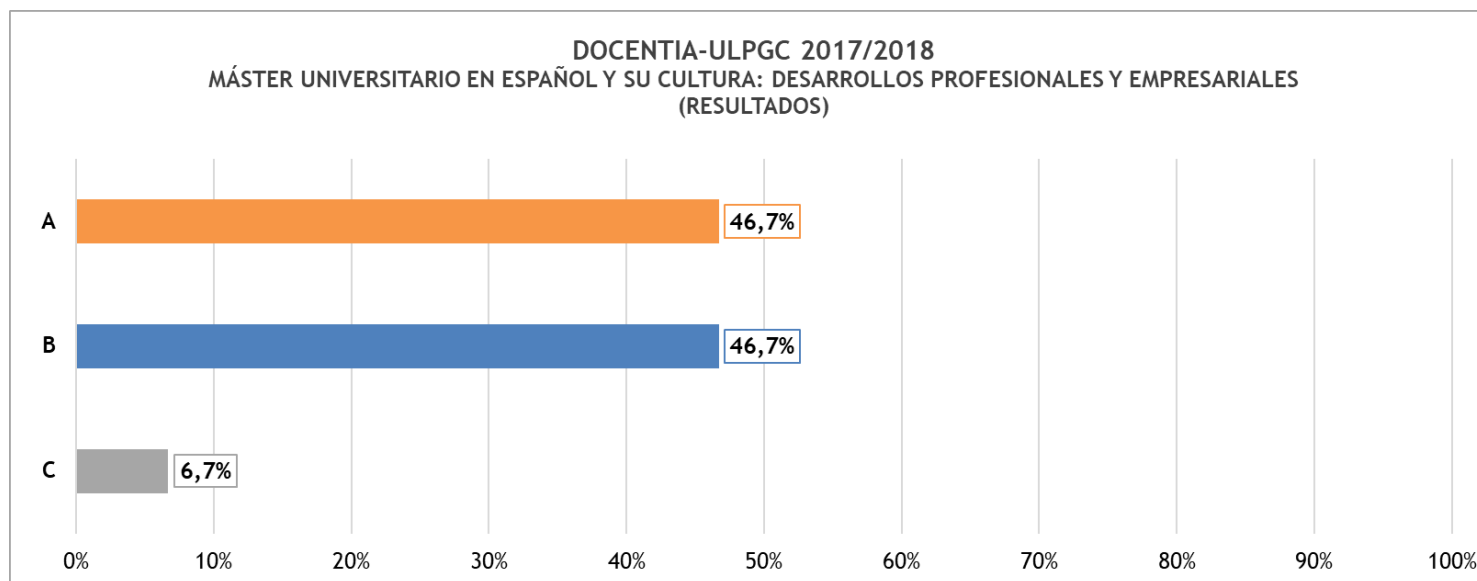

Gráfica 73: resultados del Máster Universitario en Español y su Cultura: Desarrollos Profesionales y Empresariales

### 3.5.17. Máster Universitario en Formación del Profesorado de Educación Secundaria Obligatoria y Bachillerato, Formación Profesional y Enseñanza de Idiomas por la Universidad de La Laguna y la Universidad de Las Palmas de Gran Canaria (*en extinción* (código 5009))

Tabla 87: resultados del Máster Universitario en Formación del Prof. de E.S.O y Bachillerato, FP y Enseñanza de Idiomas (*en extinción* (código 5009))

DOCENTIA-ULPGC 2017/2018						
FACULTAD DE CIENCIAS DE LA EDUCACIÓN						
RESULTADOS DEL M.U. EN FORMACIÓN DEL PROFESORADO DE E.S.O. Y BACHILLERATO, FP Y ENSEÑANZA DE IDIOMAS (EN EXTINCIÓN (CÓDIGO 5009))						
DOCENTES EVALUADOS/AS	A	%	B	%	C	%
20	10	50%	9	45%	1	5%

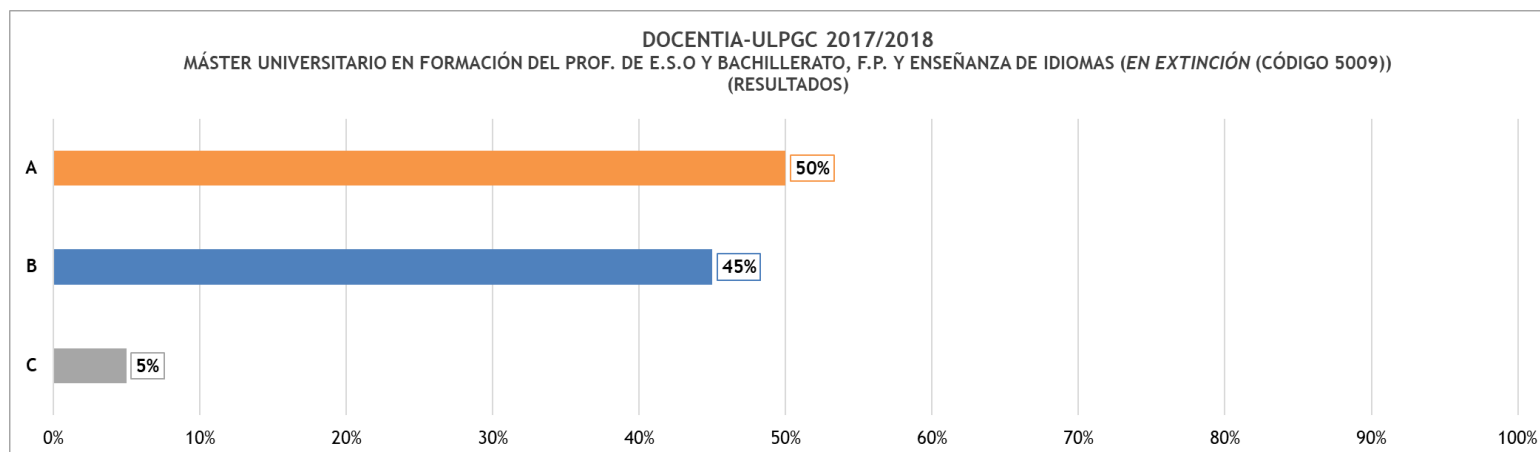

Gráfica 74: resultados del Máster Universitario en Formación del Prof. de E.S.O y Bachillerato, FP y Enseñanza de Idiomas (*en extinción* (código 5009))

### 3.5.18. Máster Universitario en Formación del Profesorado de Educación Secundaria Obligatoria y Bachillerato, Formación Profesional y Enseñanza de Idiomas por la Universidad de La Laguna y la Universidad de Las Palmas de Gran Canaria (*en extinción* (código 5045))

Tabla 88: resultados del Máster Universitario en Formación del Prof. de E.S.O y Bachillerato, FP y Enseñanza de Idiomas (*en extinción* (código 5045))

DOCENTIA-ULPGC 2017/2018						
FACULTAD DE CIENCIAS DE LA EDUCACIÓN						
RESULTADOS DEL M.U. EN FORMACIÓN DEL PROFESORADO DE E.S.O. Y BACHILLERATO, FP Y ENSEÑANZA DE IDIOMAS (EN EXTINCIÓN (CÓDIGO 5045))						
DOCENTES EVALUADOS/AS	A	%	B	%	C	%
16	8	50%	7	43,8%	1	6,3%

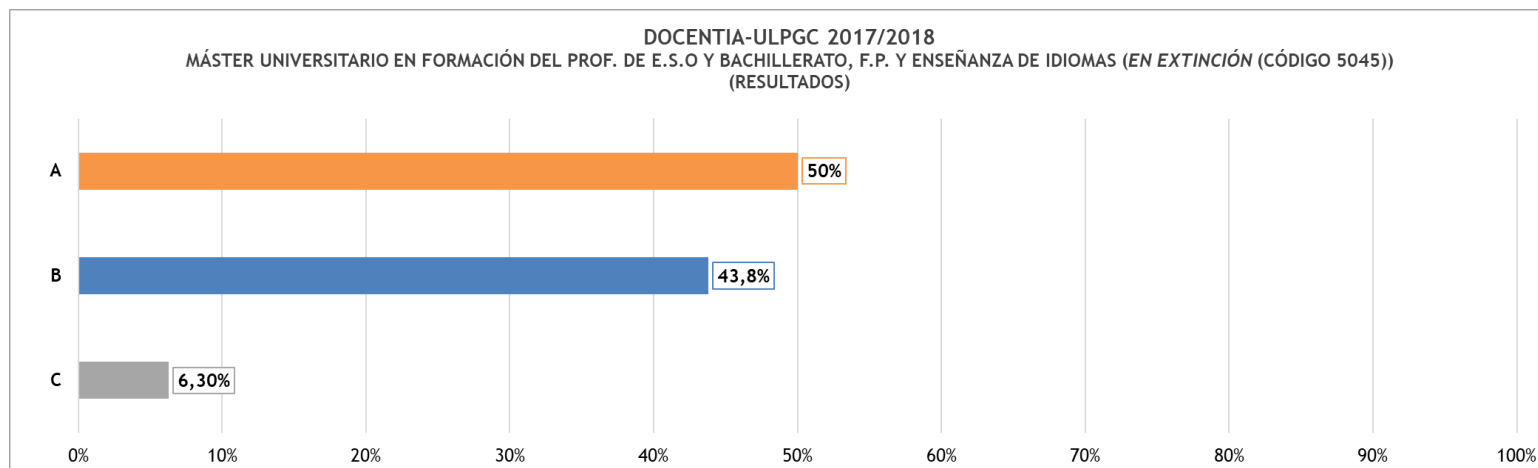

Gráfica 75: resultados del Máster Universitario en Formación del Prof. de E.S.O y Bachillerato, FP y Enseñanza de Idiomas (*en extinción* (código 5045))

### 3.5.19. Máster Universitario en Gestión Costera

Tabla 89: resultados del Máster Universitario en Gestión Costera

DOCENTIA-ULPGC 2017/2018				
FACULTAD DE CIENCIAS DEL MAR				
RESULTADOS DEL MÁSTER UNIVERSITARIO EN EFICIENCIA ENERGÉTICA				
DOCENTES EVALUADOS/AS	A	%	B	%
8	2	25%	6	75%

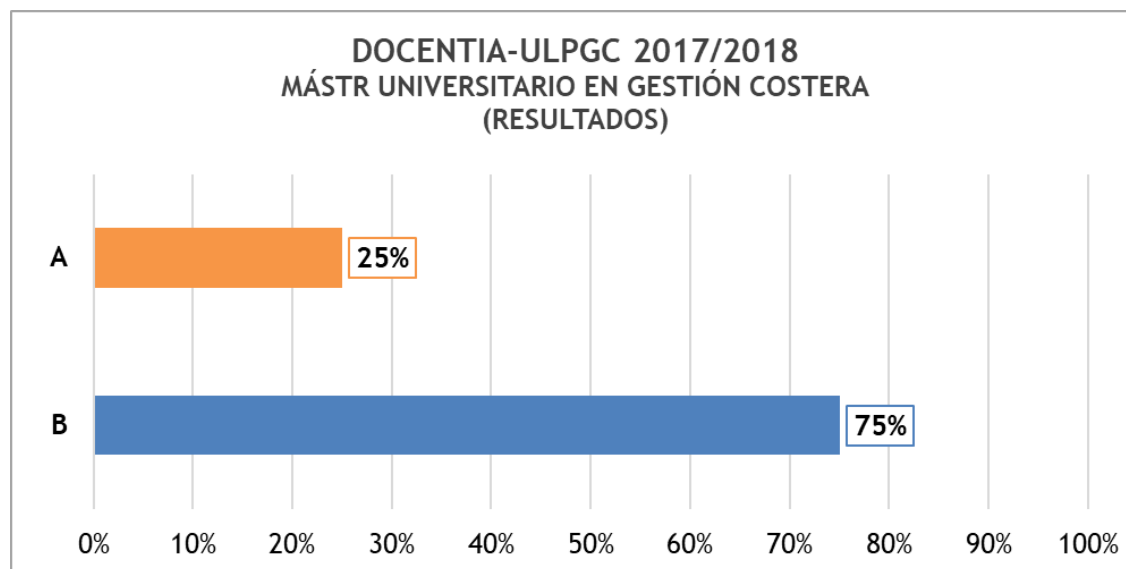

Gráfica 76: resultados del Máster Universitario en Gestión Costera

### 3.5.20. Máster Universitario en Gestión del Patrimonio Artístico y Arquitectónico, Museos y Mercado del Arte

Tabla 90: resultados del Máster Universitario en Gestión del Patrimonio Artístico y Arquitectónico, Museos y Mercado del Arte

DOCENTIA-ULPGC 2017/2018						
ESCUELA DE ARQUITECTURA						
RESULTADOS DEL M.U. EN GESTIÓN DEL PATRIMONIO ARTÍSTICO Y ARQUITECTÓNICO, MUSEOS Y MERCADO DEL ARTE						
DOCENTES EVALUADOS/AS	A	%	B	%	C	%
11	5	45,5%	5	45,5%	1	9,1%

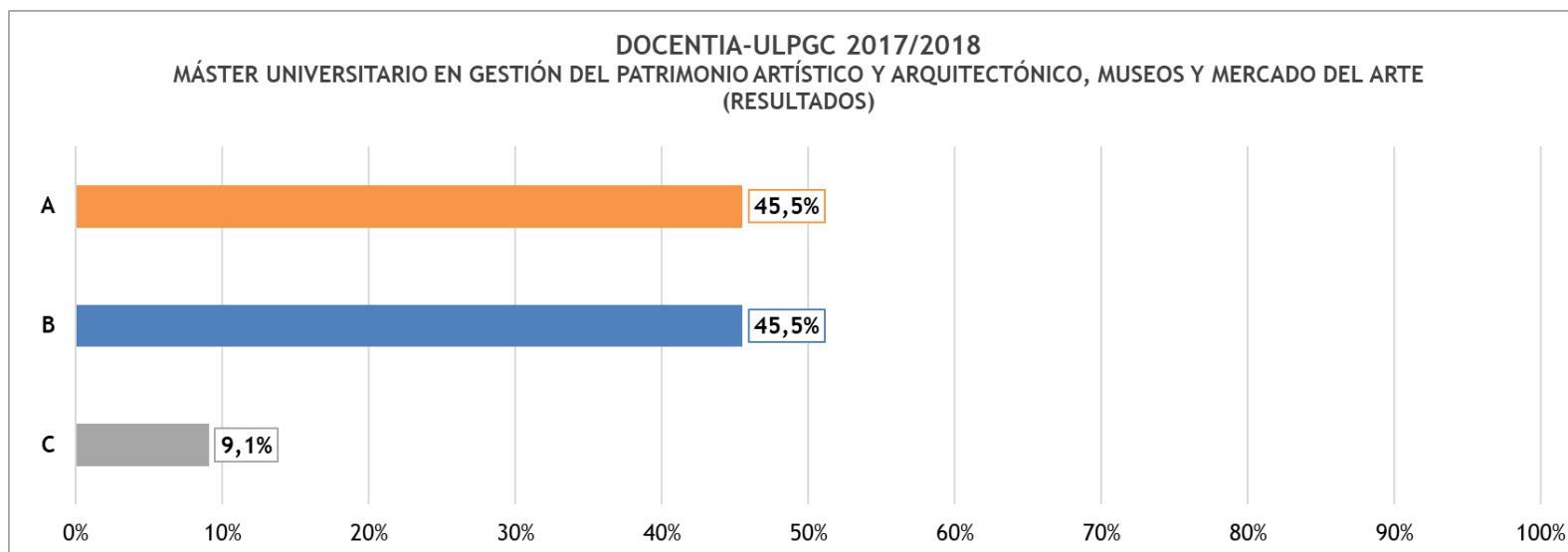

Gráfica 77: resultados del Máster Universitario en Gestión del Patrimonio Artístico y Arquitectónico, Museos y Mercado del Arte

### 3.5.21. Máster Universitario en Gestión Sostenible de Recursos Pesqueros

Tabla 91: resultados del Máster Universitario en Gestión Sostenible de Recursos Pesqueros

DOCENTIA-ULPGC 2017/2018				
FACULTAD DE CIENCIAS DEL MAR				
RESULTADOS DEL MÁSTER UNIVERSITARIO EN GESTIÓN SOSTENIBLE DE RECURSOS PESQUEROS				
DOCENTES EVALUADOS/AS	A	%	B	%
7	5	71,4%	2	28,6%

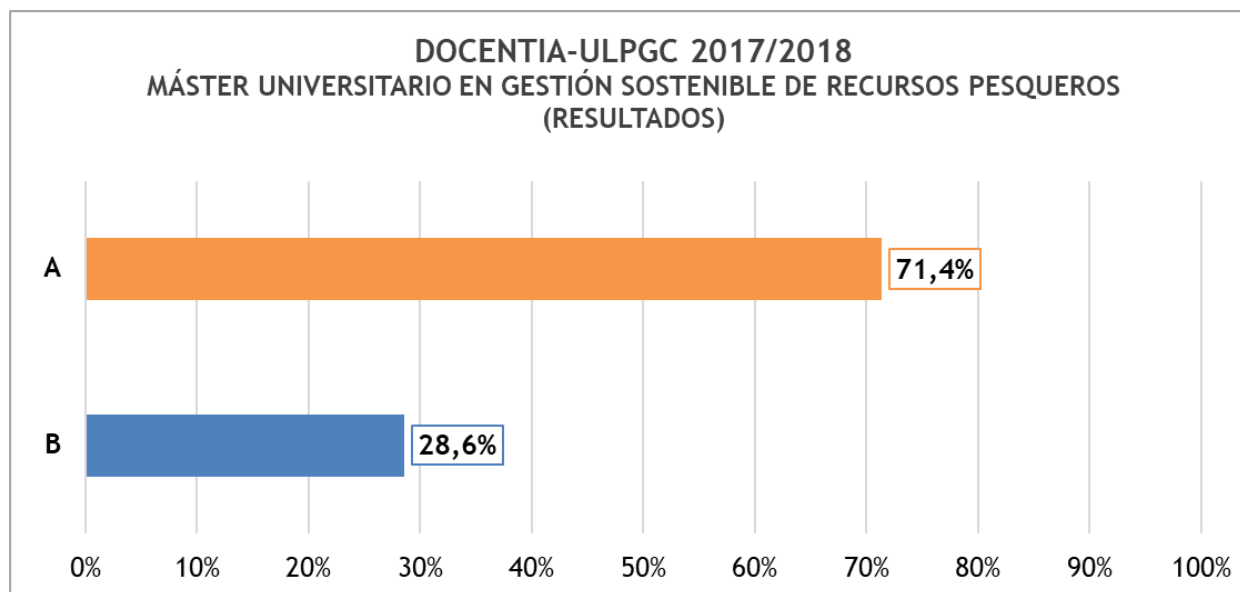

Gráfica 78: resultados del Máster Universitario en Gestión Sostenible de Recursos Pesqueros



### 3.5.22. Máster Universitario en Ingeniería de Telecomunicación

Tabla 92: resultados del Máster Universitario en Ingeniería de Telecomunicación

DOCENTIA-ULPGC 2017/2018						
ESCUELA DE INGENIERÍA DE TELECOMUNICACIÓN Y ELECTRÓNICA						
RESULTADOS DEL MÁSTER UNIVERSITARIO EN INGENIERÍA DE TELECOMUNICACIÓN						
DOCENTES EVALUADOS/AS	A	%	B	%	C	%
19	11	57,9%	6	31,6%	2	10,5%

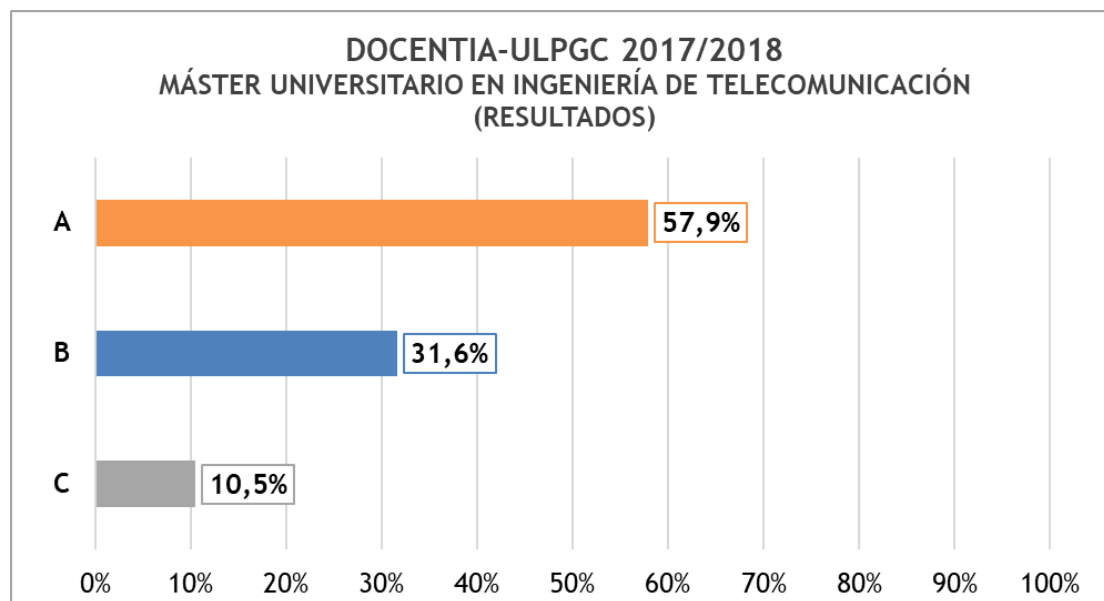

Gráfica 79: resultados del Máster Universitario en Ingeniería de Telecomunicación

### 3.5.23. Máster Universitario en Ingeniería Industrial

Tabla 93: resultados del Máster Universitario en Ingeniería Industrial

DOCENTIA-ULPGC 2017/2018						
ESCUELA DE INGENIERÍAS INDUSTRIALES Y CIVILES						
RESULTADOS DEL MÁSTER UNIVERSITARIO EN INGENIERÍA INDUSTRIAL						
DOCENTES EVALUADOS/AS	A	%	B	%	C	%
11	6	54,5%	4	36,4%	1	9,1%

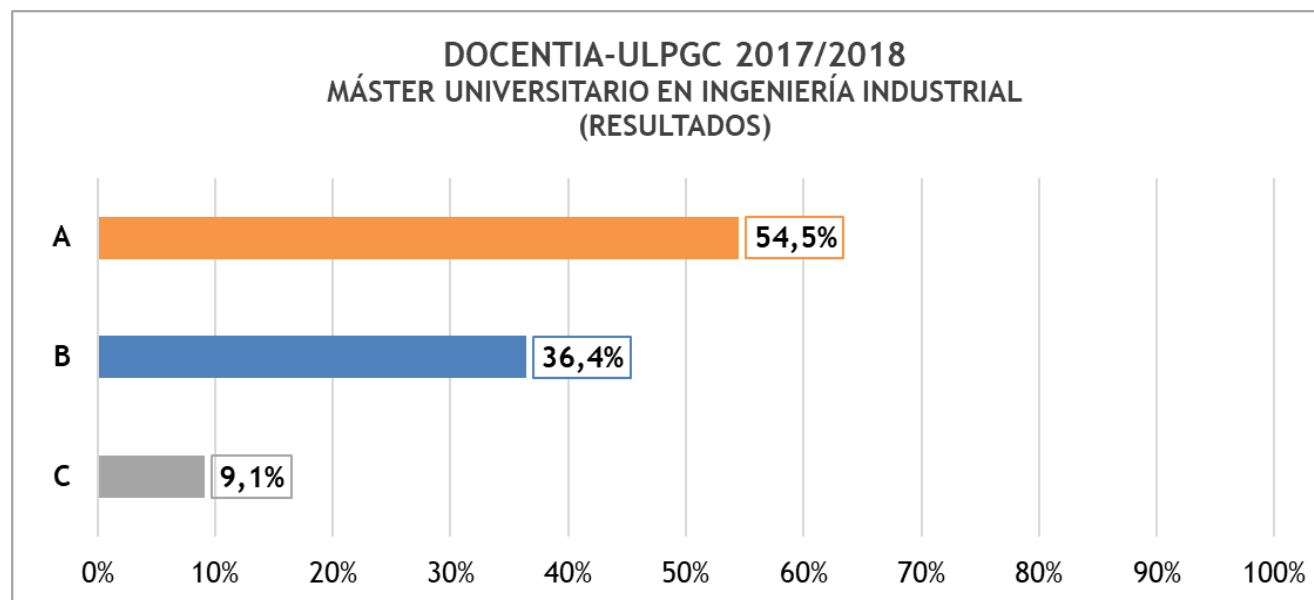

Gráfica 80: resultados del Máster Universitario en Ingeniería Industrial

### 3.5.24. Máster Universitario en Ingeniería Informática

Tabla 94: resultados del Máster Universitario en Ingeniería Informática

DOCENTIA-ULPGC 2017/2018						
ESCUELA DE INGENIERÍA INFORMÁTICA						
RESULTADOS DEL MÁSTER UNIVERSITARIO EN INGENIERÍA INFORMÁTICA						
DOCENTES EVALUADOS/AS	A	%	B	%	C	%
16	6	37,5%	8	50%	2	12,5%

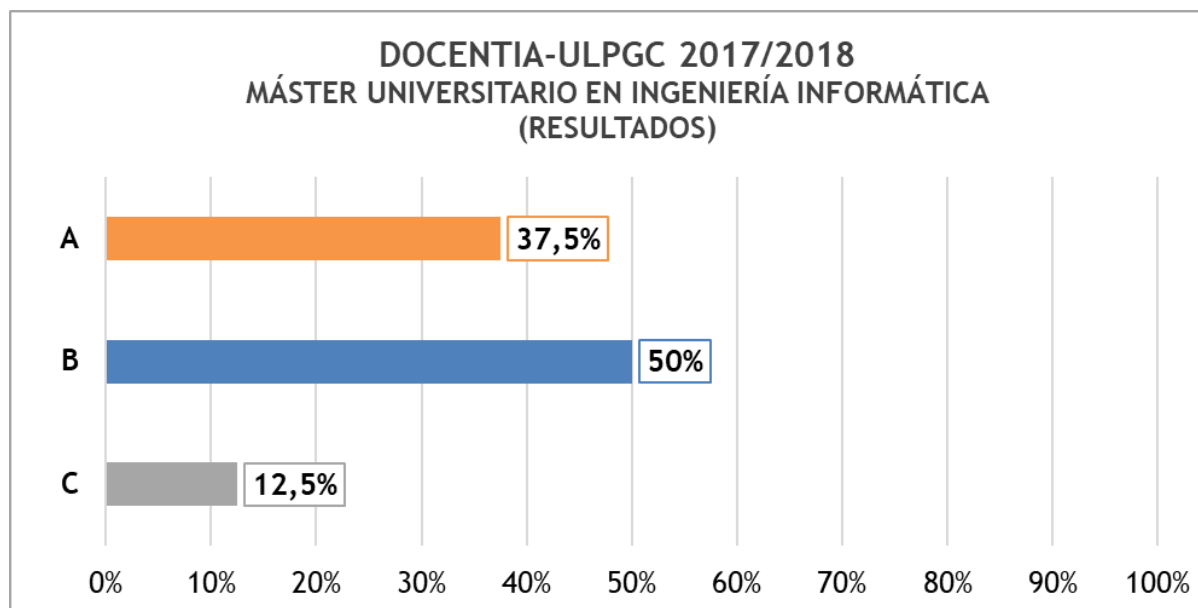

Gráfica 81: resultados del Máster Universitario en Ingeniería Informática

**3.5.25. Máster Universitario en Innovación en Diseño para el Sector Turístico por la Universidad de Barcelona; La Universidad de La Laguna; La Universidad de Las Palmas de Gran Canaria y la Universidad del País Vasco/Euskal Herriko Unibertsitatea (*en extinción*)**

Tabla 95: resultados del Máster Universitario en Innovación en Diseño para el Sector Turístico (*en extinción*)

DOCENTIA-ULPGC 2017/2018	
ESCUELA DE INGENIERÍAS INDUSTRIALES Y CIVILES	
RESULTADOS DEL MÁSTER UNIVERSITARIO EN INNOVACIÓN EN DISEÑO PARA EL SECTOR TURÍSTICO ( <i>EN EXTINCIÓN</i> )	
DOCENTES EVALUADOS/AS	Para garantizar la confidencialidad el resultado de la evaluación obtenida por este profesorado no se muestra.
4	

### 3.5.26. Máster Universitario en Intervención Familiar (*en extinción*)

Tabla 96: resultados del Máster Universitario en Intervención Familiar (*en extinción*)

DOCENTIA-ULPGC 2017/2018	
FACULTAD DE CIENCIAS DE LA EDUCACIÓN	
RESULTADOS DEL MÁSTER UNIVERSITARIO EN INTERVENCIÓN FAMILIAR ( <i>EN EXTINCIÓN</i> )	
<b>DOCENTES EVALUADOS/AS</b>	Para garantizar la confidencialidad el resultado de la evaluación obtenida por este profesorado no se muestra.
3	

### 3.5.27. Máster Universitario en Marketing y Comercio Internacional

Tabla 97: resultados del Máster Universitario en Marketing y Comercio Internacional

DOCENTIA-ULPGC 2017/2018						
FACULTAD DE ECONOMÍA, EMPRESA Y TURISMO						
RESULTADOS DEL MÁSTER UNIVERSITARIO EN MARKETING Y COMERCIO INTERNACIONAL						
DOCENTES EVALUADOS/AS	A	%	B	%	C	%
19	8	42,1%	9	47,4%	2	1,5%

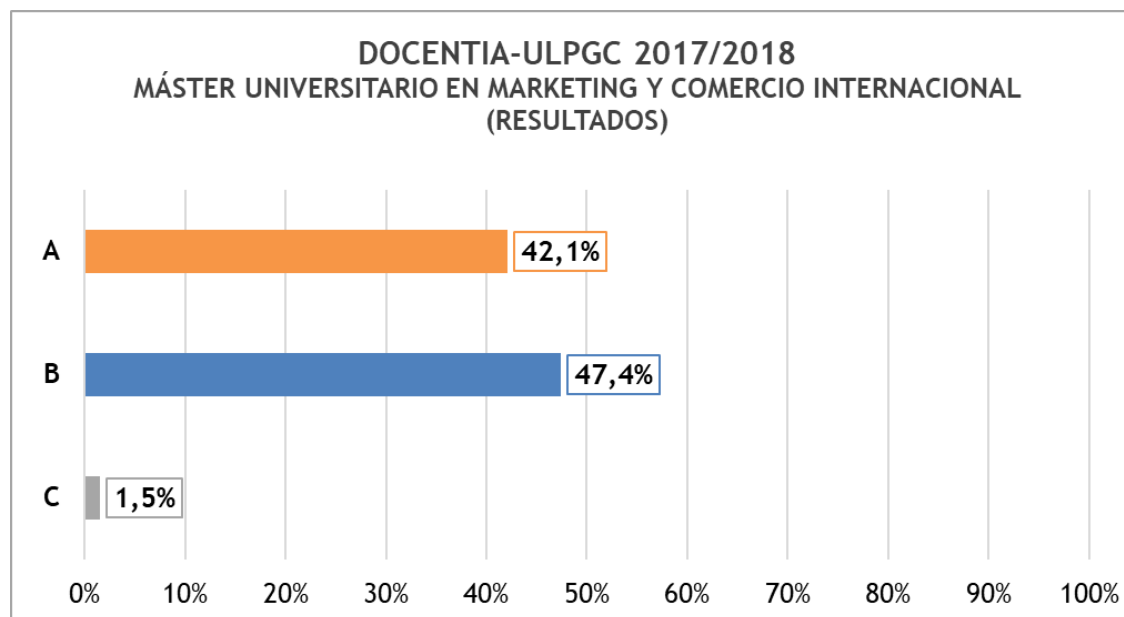

Gráfica 82: resultados del Máster Universitario en Marketing y Comercio Internacional

### 3.5.28. Máster Universitario en Mediación Familiar y Sociocomunitaria (*en extinción*)

Tabla 98: resultados del Máster Universitario en Mediación Familiar y Sociocomunitaria (*en extinción*)

DOCENTIA-ULPGC 2017/2018	
FACULTAD DE CIENCIAS DE LA EDUCACIÓN	
RESULTADOS DEL MÁSTER UNIVERSITARIO EN MEDIACIÓN FAMILIAR Y SOCIOCOMUNITARIA ( <i>EN EXTINCIÓN</i> )	
DOCENTES EVALUADOS/AS	Para garantizar la confidencialidad el resultado de la evaluación obtenida por este profesorado no se muestra.
5	

### 3.5.29. Máster Universitario en Oceanografía (*en extinción* (código 5001))

Tabla 99: resultados del Máster Universitario en Oceanografía (*en extinción* (código 5001))

<b>DOCENTIA-ULPGC 2017/2018</b>	
<b>FACULTAD DE CIENCIAS DEL MAR</b>	
<b>RESULTADOS DEL MÁSTER UNIVERSITARIO EN OCEANOGRAFÍA (<i>EN EXTINCIÓN</i> (CÓDIGO 5001))</b>	
<b>DOCENTES EVALUADOS/AS</b>	Para garantizar la confidencialidad el resultado de la evaluación obtenida por este profesorado no se muestra.
5	



### 3.5.30. Máster Universitario en Oceanografía (código 5044)

Tabla 100: resultados del Máster Universitario en Oceanografía (código 5044)

DOCENTIA-ULPGC 2017/2018						
FACULTAD DE CIENCIAS DEL MAR						
RESULTADOS DEL MÁSTER UNIVERSITARIO EN OCEANOGRAFÍA (CÓDIGO 5044)						
DOCENTES EVALUADOS/AS	A	%	B	%	C	%
7	4	57,1%	2	28,6%	1	14,3%

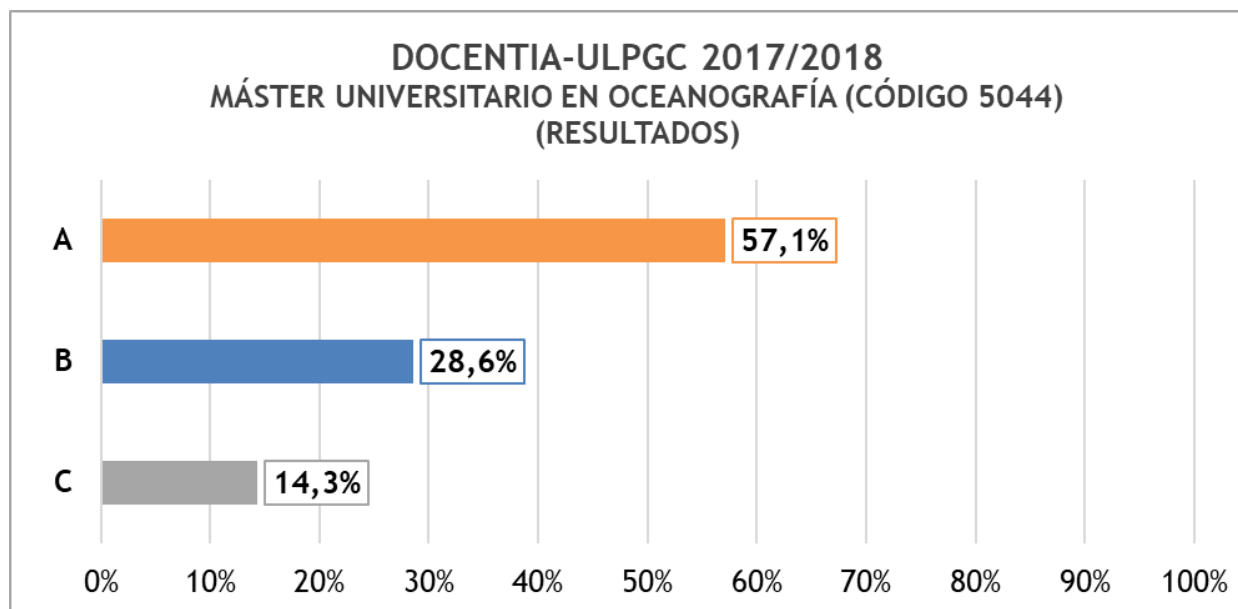

Gráfica 83: resultados del Máster Universitario en Oceanografía (código 5044)

### 3.5.31. Máster Universitario en Patrimonio Histórico, Cultural y Natural

Tabla 101: resultados del Máster Universitario en Patrimonio Histórico, Cultural y Natural

DOCENTIA-ULPGC 2017/2018						
FACULTAD DE GEOGRAFÍA E HISTORIA						
RESULTADOS DEL MÁSTER UNIVERSITARIO EN PATRIMONIO HISTÓRICO, CULTURAL Y NATURAL						
DOCENTES EVALUADOS/AS	A	%	B	%	C	%
9	5	55,6%	3	33,3%	1	11,1%

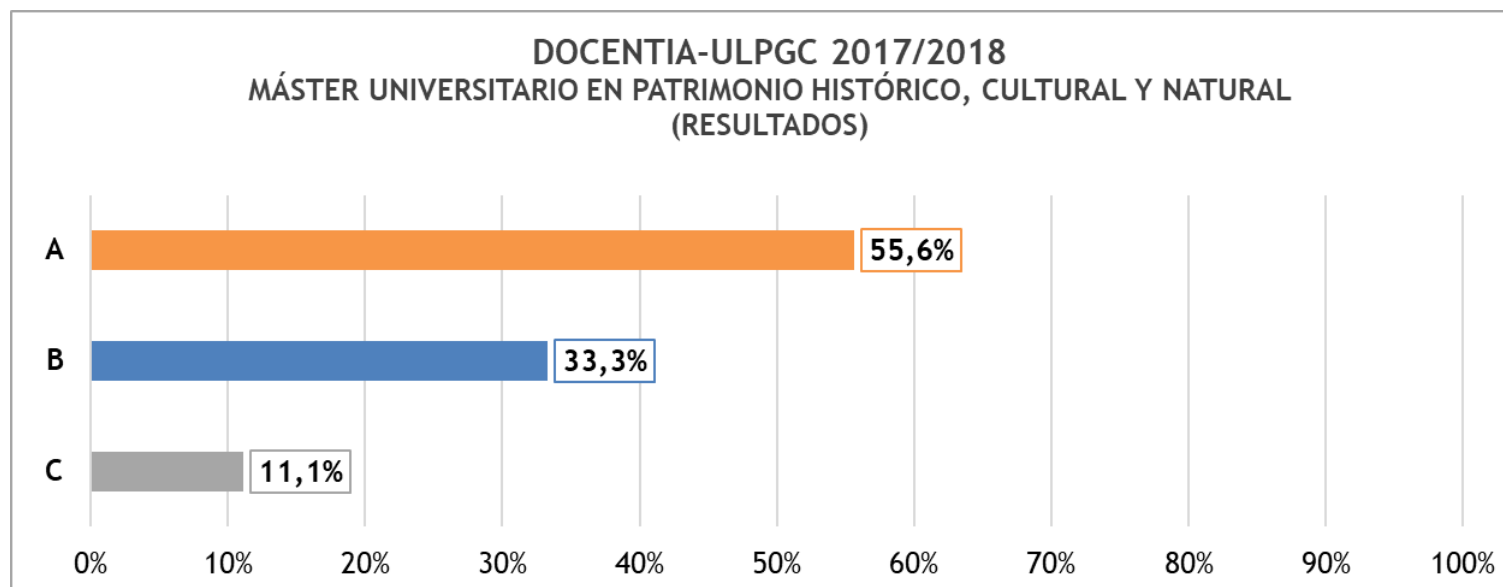

Gráfica 84: resultados del Máster Universitario en Patrimonio Histórico, Cultural y Natural

### 3.5.32. Máster Universitario en Relaciones Hispano Africanas

Tabla 102: resultados del Máster Universitario en Relaciones Hispano Africanas

DOCENTIA-ULPGC 2017/2018						
FACULTAD DE GEOGRAFÍA E HISTORIA						
RESULTADOS DEL MÁSTER UNIVERSITARIO EN RELACIONES HISPANO AFRICANAS						
DOCENTES EVALUADOS/AS	A	%	B	%	C	%
14	6	42,9%	7	50%	1	7,1%

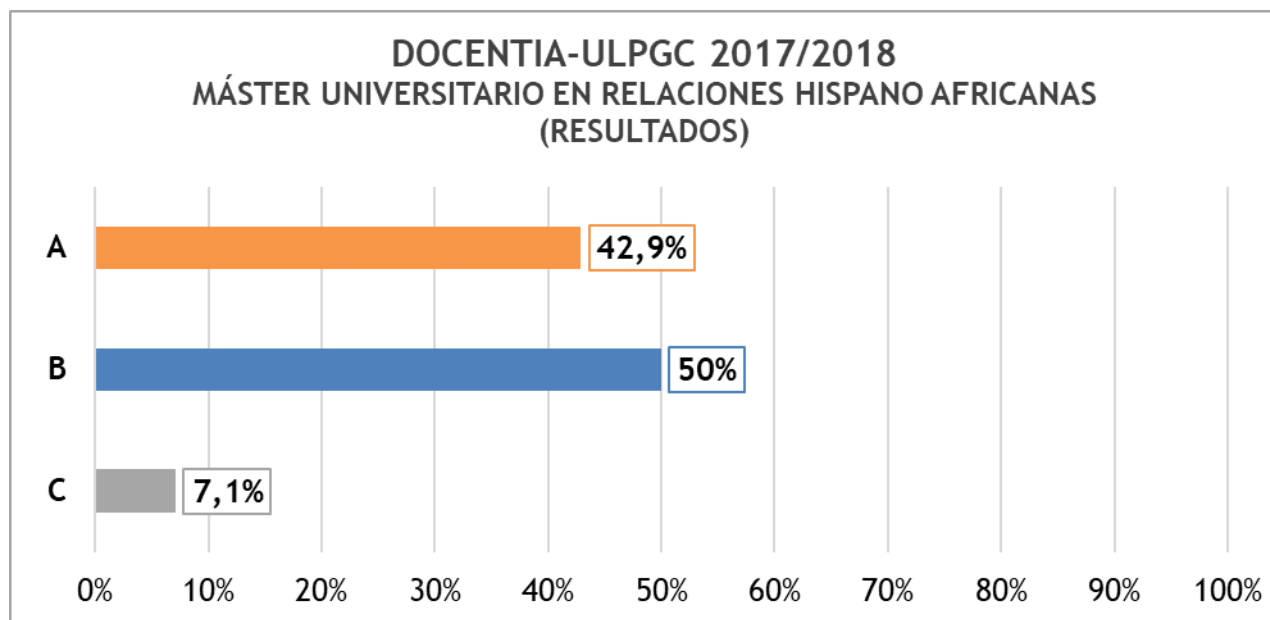

Gráfica 85: resultados del Máster Universitario en Relaciones Hispano Africanas

### 3.5.33. Máster Universitario en Sanidad Animal y Seguridad Alimentaria

Tabla 103: resultados del Máster Universitario en Sanidad Animal y Seguridad Alimentaria

DOCENTIA-ULPGC 2017/2018						
INSTITUTO UNIVERSITARIO DE SANIDAD ANIMAL Y SEGURIDAD ALIMENTARIA						
RESULTADOS DEL MÁSTER UNIVERSITARIO EN SANIDAD ANIMAL Y SEGURIDAD ALIMENTARIA						
DOCENTES EVALUADOS/AS	A	%	B	%	C	%
25	18	72%	5	20%	2	8%

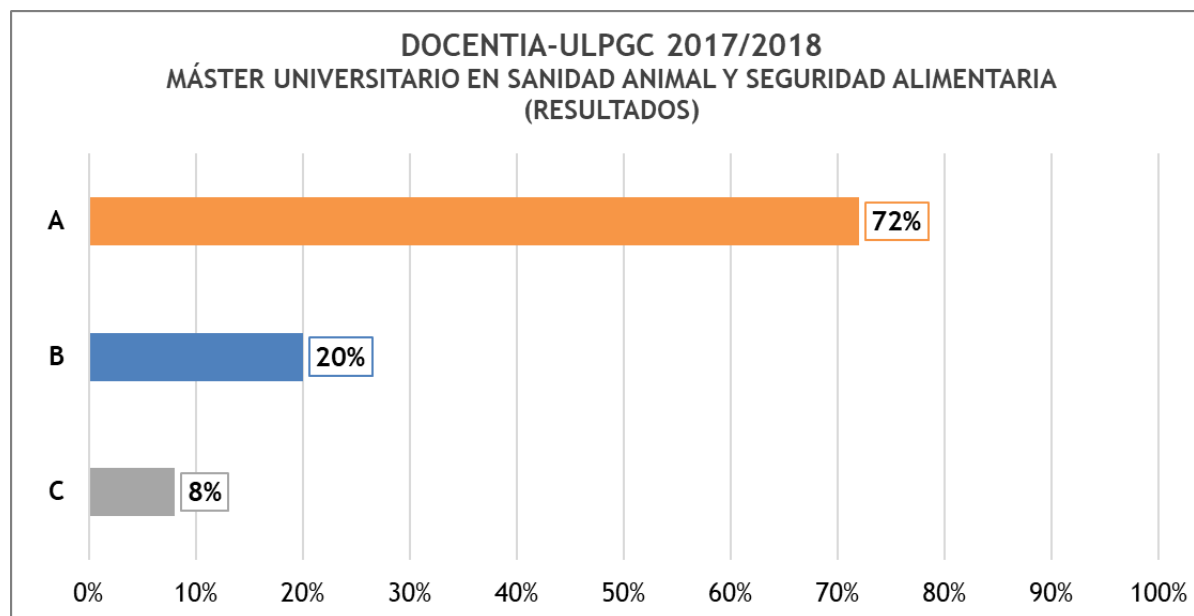

Gráfica 86: resultados del Máster Universitario en Sanidad Animal y Seguridad Alimentaria

### 3.5.34. Máster Universitario en Sistemas Inteligentes y Aplicaciones Numéricas en Ingeniería

Tabla 104: resultados del Máster Universitario en Sistemas Inteligentes y Aplicaciones Numéricas en Ingeniería

DOCENTIA-ULPGC 2017/2018				
INSTITUTO UNIVERSITARIO DE SISTEMAS INTELIGENTES Y APLICACIONES NUMÉRICAS EN INGENIERÍA				
RESULTADOS DEL MÁSTER UNIVERSITARIO EN SISTEMAS INTELIGENTES Y APLICACIONES NUMÉRICAS EN INGENIERÍA				
DOCENTES EVALUADOS/AS	A	%	B	%
12	8	66,7%	4	33,3%

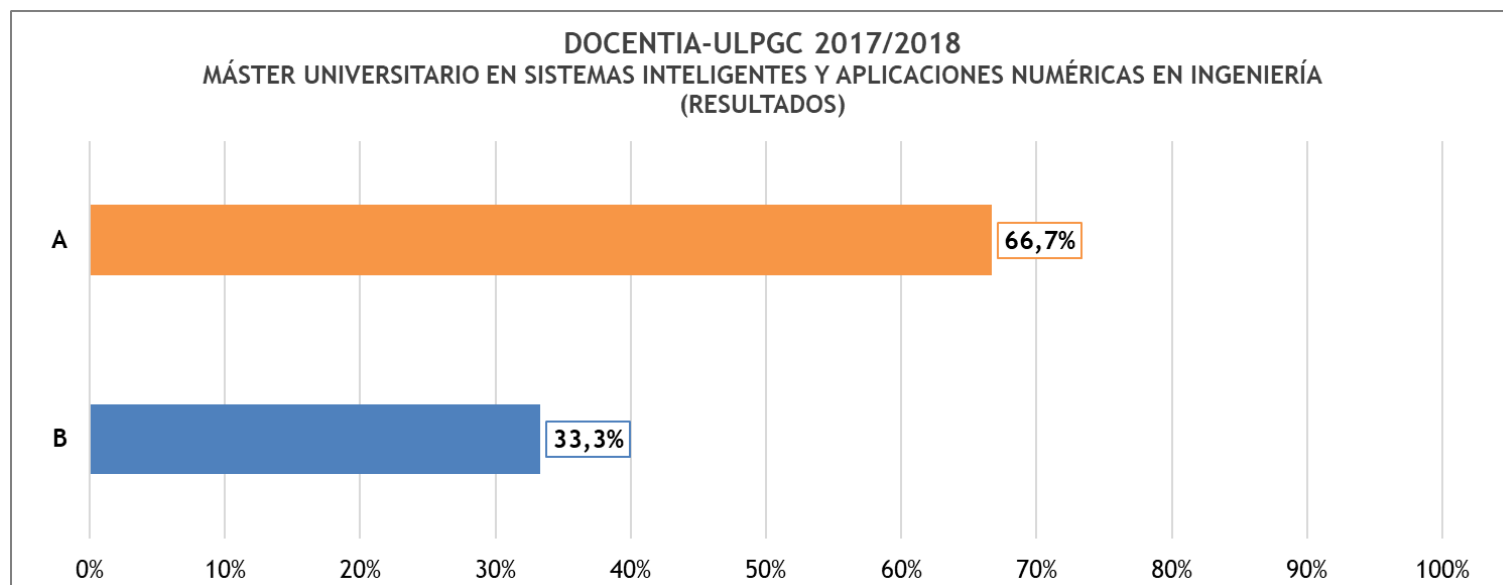

Gráfica 87: resultados del Máster Universitario en Sistemas Inteligentes y Aplicaciones Numéricas en Ingeniería

### 3.5.35. Máster Universitario en Soluciones TIC para Bienestar y Medio Ambiente

Tabla 105: resultados del Máster Universitario en Soluciones TIC para Bienestar y Medio Ambiente

DOCENTIA-ULPGC 2017/2018						
INSTITUTO UNIVERSITARIO PARA EL DESARROLLO TECNOLÓGICO Y LA INNOVACIÓN EN COMUNICACIONES						
RESULTADOS DEL MÁSTER UNIVERSITARIO EN SOLUCIONES TIC PARA BIENESTAR Y MEDIO AMBIENTE						
DOCENTES EVALUADOS/AS	A	%	B	%	C	%
10	7	70%	2	20%	1	10%

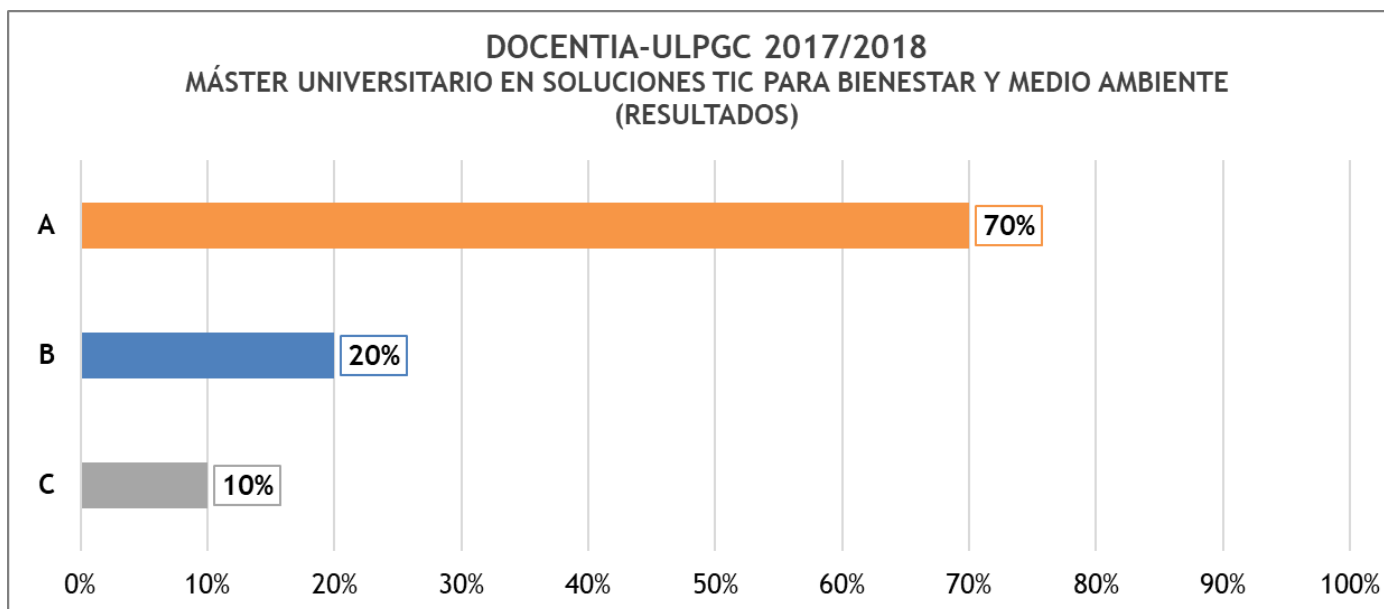

Gráfica 88: resultados del Máster Universitario en Soluciones TIC para Bienestar y Medio Ambiente

### 3.5.36. Máster Universitario en Tecnologías de Telecomunicación

Tabla 106: resultados del Máster Universitario en Tecnologías de Telecomunicación

DOCENTIA-ULPGC 2017/2018						
INSTITUTO UNIVERSITARIO DE MICROELECTRÓNICA APLICADA						
RESULTADOS DEL MÁSTER UNIVERSITARIO EN TECNOLOGÍAS DE TELECOMUNICACIÓN						
DOCENTES EVALUADOS/AS	A	%	B	%	C	%
15	12	80%	2	13,3%	1	6,7%

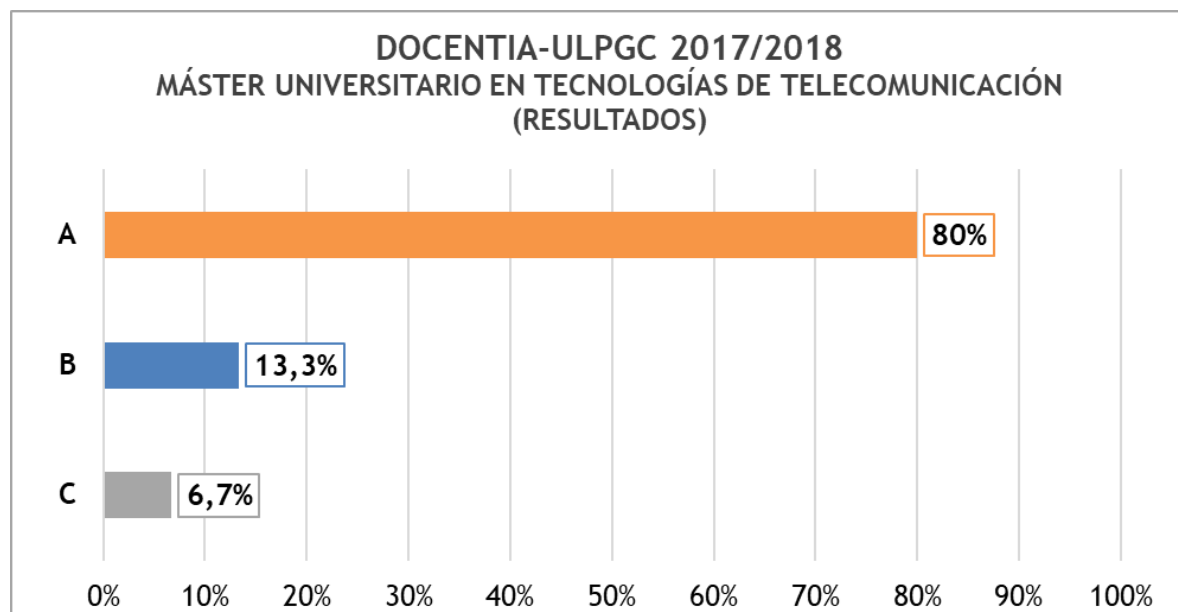

Gráfica 89: resultados del Máster Universitario en Tecnologías de Telecomunicación

### 3.5.37. Máster Universitario en Tecnologías Industriales

Tabla 107: resultados del Máster Universitario en Tecnologías Industriales

DOCENTIA-ULPGC 2017/2018						
ESCUELA DE INGENIERÍAS INDUSTRIALES Y CIVILES						
RESULTADOS DEL MÁSTER UNIVERSITARIO EN TECNOLOGÍAS INDUSTRIALES						
DOCENTES EVALUADOS/AS	A	%	B	%	C	%
17	12	70,6%	4	23,5%	1	5,9%

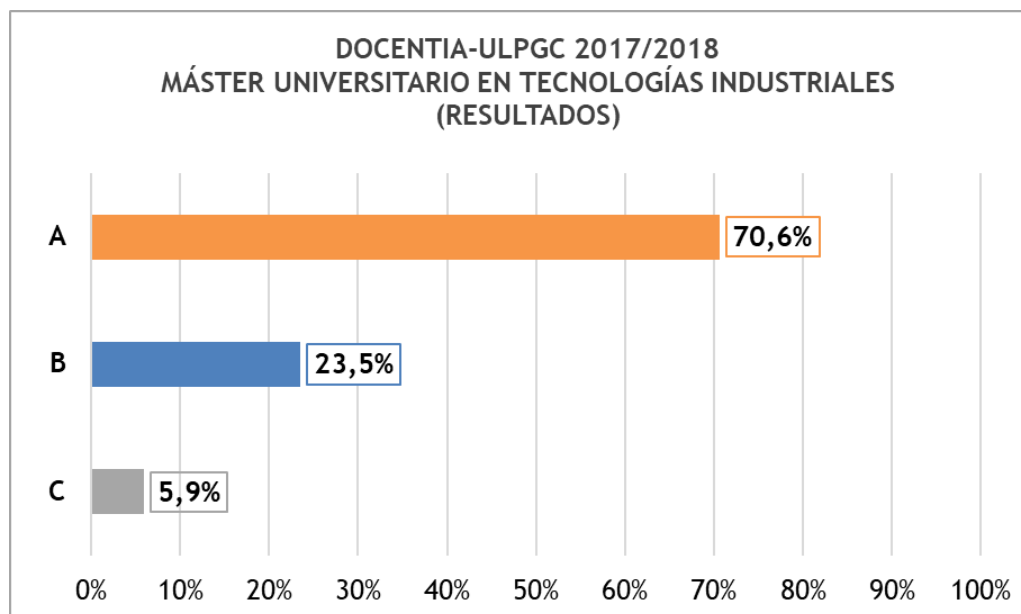

Gráfica 90: resultados del Máster Universitario en Tecnologías Industriales



### 3.5.38. Máster Universitario en Traducción Profesional y Mediación Intercultural

Tabla 108: resultados del Máster Universitario en Traducción Profesional y Mediación Intercultural

DOCENTIA-ULPGC 2017/2018						
FACULTAD DE TRADUCCIÓN E INTERPRETACIÓN						
RESULTADOS DEL MÁSTER UNIVERSITARIO EN TRADUCCIÓN PROFESIONAL Y MEDIACIÓN INTERCULTURAL						
DOCENTES EVALUADOS/AS	A	%	B	%	C	%
12	10	83,3%	1	8,3%	1	8,3%

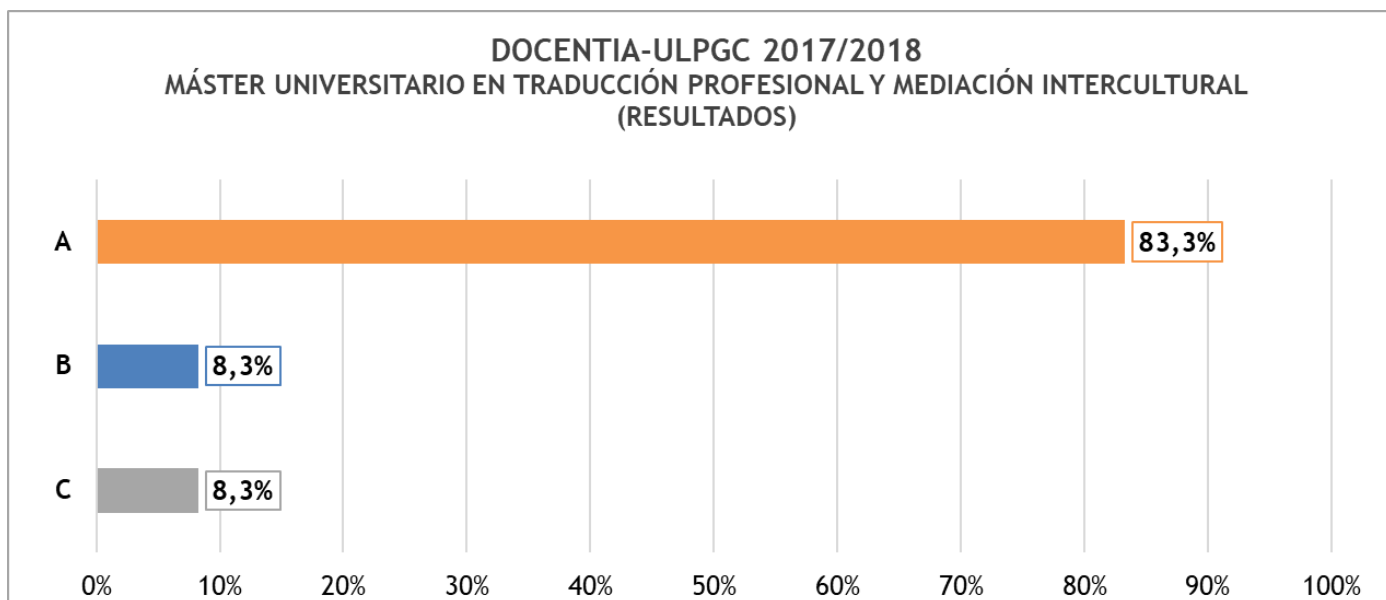

Gráfica 91: resultados del Máster Universitario en Traducción Profesional y Mediación Intercultural

### 3.6. Resultados por departamento

A continuación, en las siguientes tablas y gráficas, se procederá a realizar la presentación de los datos obtenidos por departamento.

Los departamentos donde se obtuvo una tasa superior al 92% respecto al profesorado que alcanzó alguno de los grados de excelencia (B o A) fueron los siguientes:

- Enfermería (*tabla 125*): 92,9% del profesorado excelente.
- Patología animal, Producción animal, y Ciencia y Tecnología de los Alimentos (*tabla 141*): 92,9% del profesorado excelente.
- Ciencias Jurídicas Básicas (*tabla 116*): 93,8% del profesorado excelente.
- Filología Moderna, Traducción e Interpretación (*tabla 128*): 94,3% del profesorado excelente.
- Psicología, Sociología y Trabajo Social (*tabla 142*): 94,4% del profesorado excelente.
- Análisis Económico Aplicado (*tabla 109*): 100% del profesorado excelente.
- Biología (*tabla 111*): 100% del profesorado excelente.
- Economía Financiera y Contabilidad (*tabla 121*): 100% del profesorado excelente.
- Educación Física (*tabla 124*): 100% del profesorado excelente.
- Filología Hispánica, Clásica y de Estudios Árabes y Orientales (*tabla 127*): 100% del profesorado excelente.
- Geografía (*tabla 130*): 100% del profesorado excelente.
- Ingeniería de Procesos (*tabla 133*): 100% del profesorado excelente.
- Ingeniería Mecánica (*tabla 136*): 100% del profesorado excelente.
- Señales y Comunicaciones (*tabla 144*): 100% del profesorado excelente.

### 3.6.1. Análisis Económico Aplicado

Tabla 109: resultados del departamento de Análisis Económico Aplicado

DOCENTIA-ULPGC 2017/2018				
RESULTADOS DEL DEPARTAMENTO DE ANÁLISIS ECONÓMICO APLICADO				
DOCENTES EVALUADOS/AS	A	%	B	%
12	3	25%	9	75%

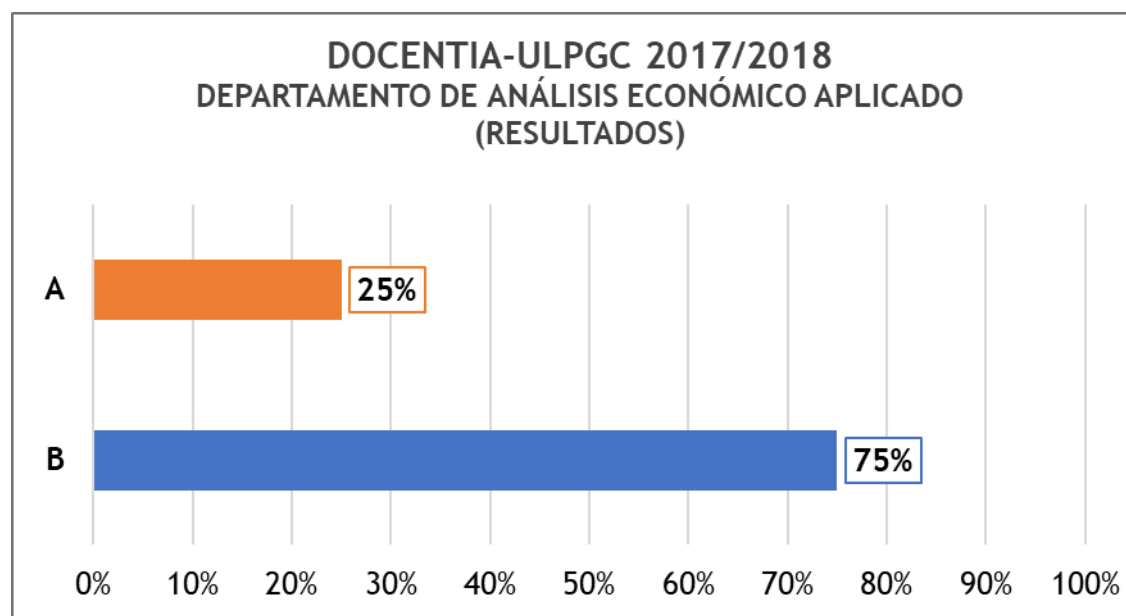

Gráfica 92: resultados del departamento de Análisis Económico Aplicado

### 3.6.2. Arte, Ciudad y Territorio

Tabla 110: resultados del departamento de Arte, Ciudad y Territorio

<b>DOCENTIA-ULPGC 2017/2018</b>	
<b>RESULTADOS DEL DEPARTAMENTO DE ARTE, CIUDAD Y TERRITORIO</b>	
<b>DOCENTES EVALUADOS/AS</b>	Para garantizar la confidencialidad el resultado de la evaluación obtenida por este profesorado no se muestra.
4	

### 3.6.3. Biología

Tabla 111: resultados del departamento de Biología

DOCENTIA-ULPGC 2017/2018				
RESULTADOS DEL DEPARTAMENTO DE BIOLOGÍA				
DOCENTES EVALUADOS/AS	A	%	B	%
9	7	77,8%	2	22,2%

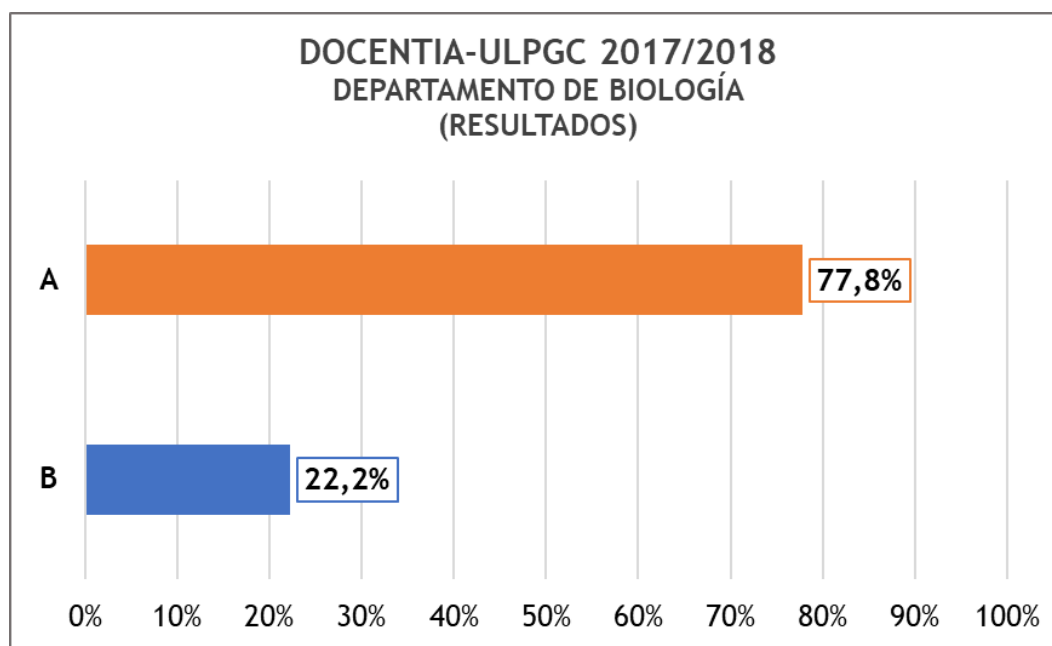

Gráfica 93: resultados del departamento de Biología

### 3.6.4. Bioquímica y Biología Molecular

Tabla 112: resultados del departamento de Bioquímica y Biología Molecular

DOCENTIA-ULPGC 2017/2018						
RESULTADOS DEL DEPARTAMENTO DE BIOQUÍMICA Y BIOLOGÍA MOLECULAR						
DOCENTES EVALUADOS/AS	A	%	B	%	C	%
9	4	44,4%	3	33,3%	2	22,2%

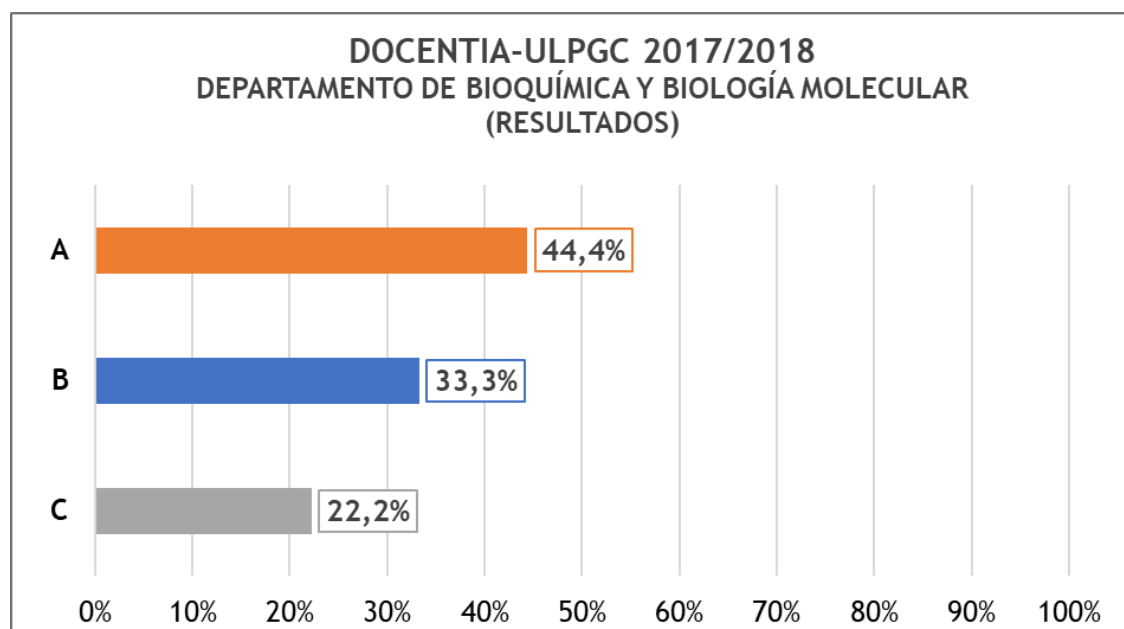

Gráfica 94: resultados del departamento de Bioquímica y Biología Molecular

### 3.6.5. Cartografía y Expresión Gráfica en Ingeniería

Tabla 113: resultados del departamento de Cartografía y Expresión Gráfica en Ingeniería

DOCENTIA-ULPGC 2017/2018						
RESULTADOS DEL DEPARTAMENTO DE CARTOGRAFÍA Y EXPRESIÓN GRÁFICA EN INGENIERÍA						
DOCENTES EVALUADOS/AS	A	%	B	%	C	%
9	4	44,4%	3	33,3%	2	22,2%

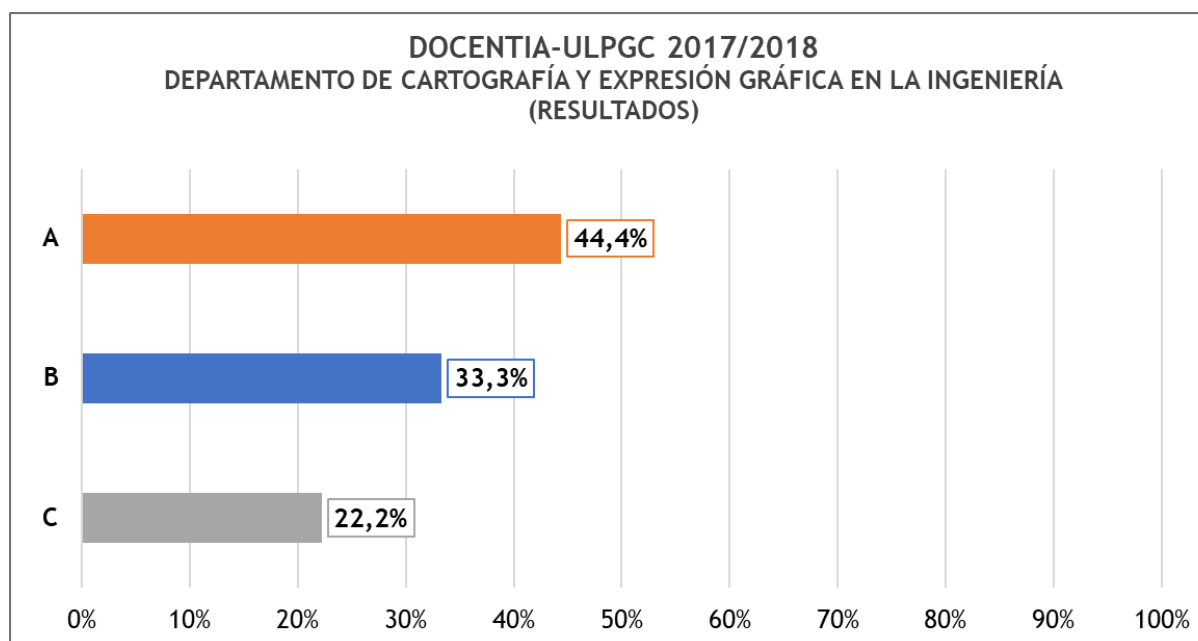

Gráfica 95: resultados del departamento de Cartografía y Expresión Gráfica en Ingeniería

### 3.6.6. Ciencias Clínicas

Tabla 114: resultados del departamento de Ciencias Clínicas

DOCENTIA-ULPGC 2017/2018						
RESULTADOS DEL DEPARTAMENTO DE CIENCIAS CLÍNICAS						
DOCENTES EVALUADOS/AS	A	%	B	%	C	%
12	4	33,3%	7	58,3%	1	8,3%

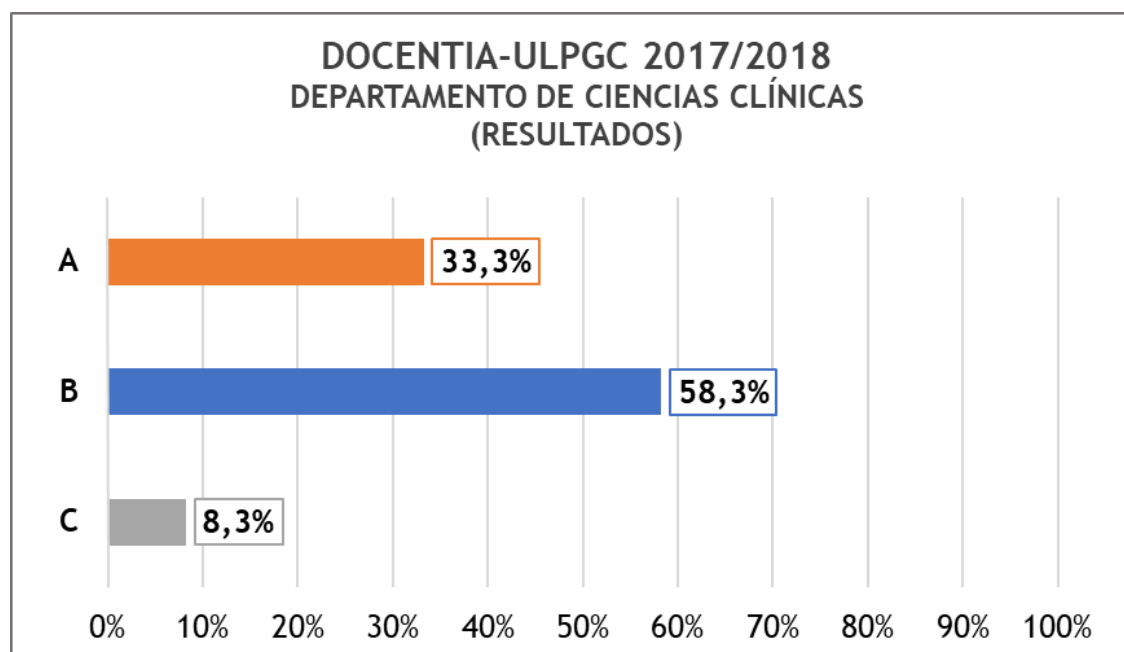

Gráfica 96: resultados del departamento de Ciencias Clínicas



### 3.6.7. Ciencias Históricas

Tabla 115: resultados del departamento de Ciencias Históricas

DOCENTIA-ULPGC 2017/2018						
RESULTADOS DEL DEPARTAMENTO DE CIENCIAS HISTÓRICAS						
DOCENTES EVALUADOS/AS	A	%	B	%	C	%
15	8	53,3%	5	33,3%	2	13,3%

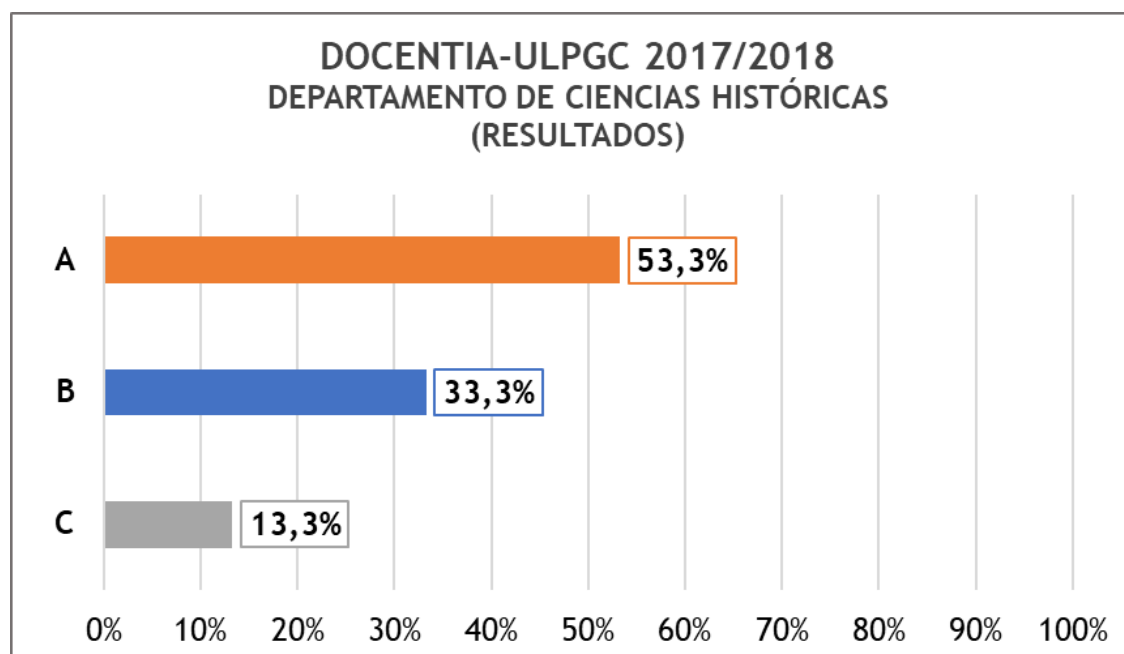

Gráfica 97: resultados del departamento de Ciencias Históricas

### 3.6.8. Ciencias Jurídicas Básicas

Tabla 116: resultados del departamento de Ciencias Jurídicas Básicas

DOCENTIA-ULPGC 2017/2018						
RESULTADOS DEL DEPARTAMENTO DE CIENCIAS JURÍDICAS BÁSICAS						
DOCENTES EVALUADOS/AS	A	%	B	%	C	%
16	9	56,3%	6	37,5%	1	6,3%

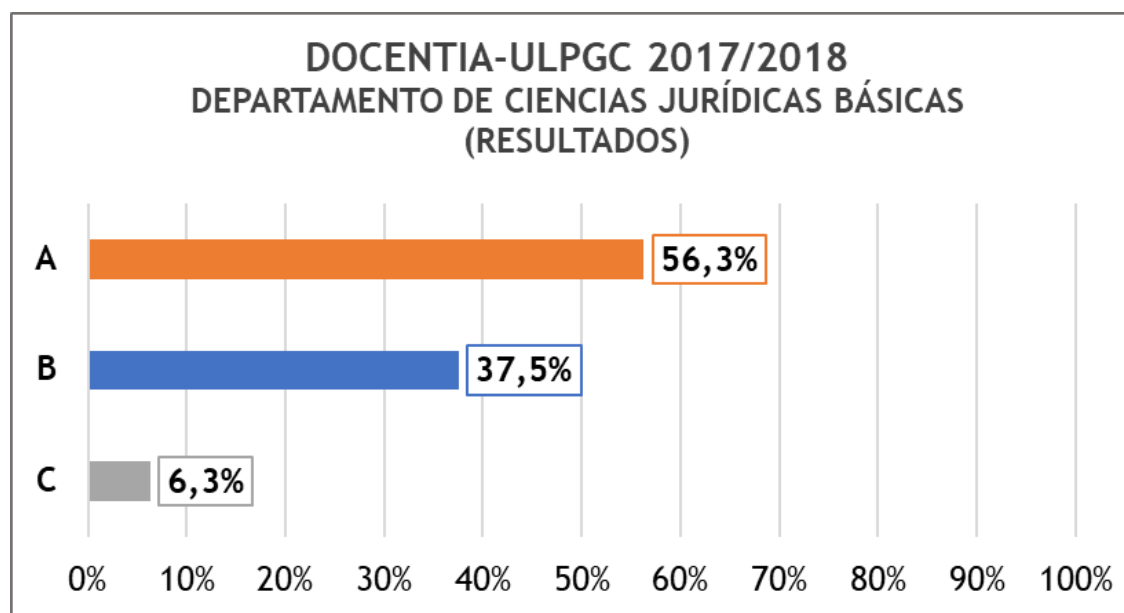

Gráfica 98: resultados del departamento de Ciencias Jurídicas Básicas

### 3.6.9. Ciencias Médicas y Quirúrgicas

Tabla 117: resultados del departamento de Ciencias Médicas y Quirúrgicas

DOCENTIA-ULPGC 2017/2018						
RESULTADOS DEL DEPARTAMENTO DE CIENCIAS MÉDICAS Y QUIRÚRGICAS						
DOCENTES EVALUADOS/AS	A	%	B	%	C	%
11	5	45,5%	4	36,4%	2	18,2%

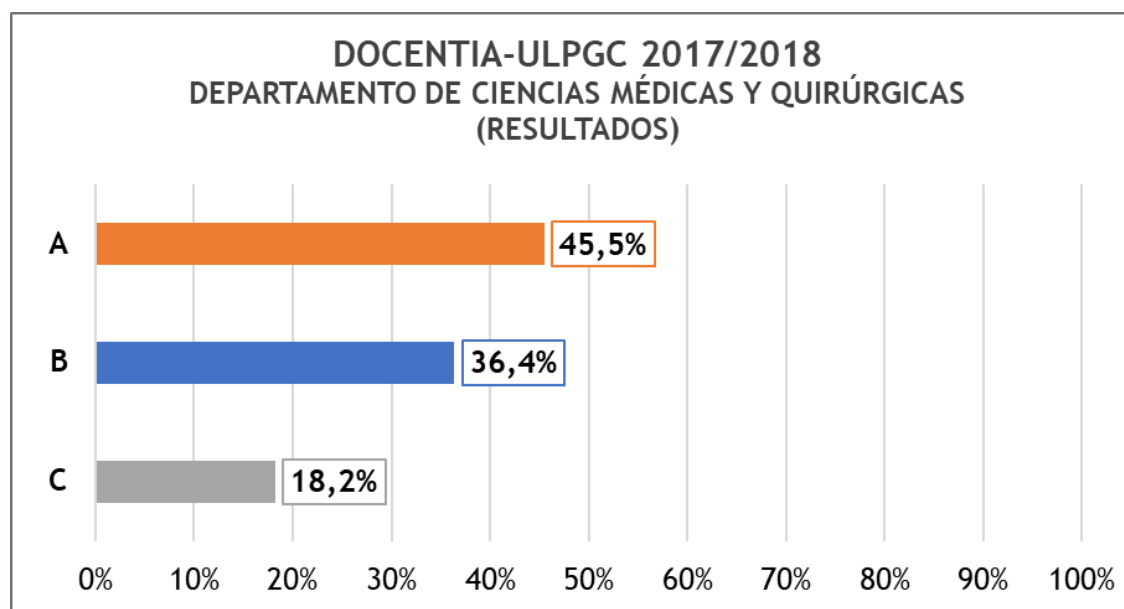

Gráfica 99: resultados del departamento de Ciencias Médicas y Quirúrgicas

### 3.6.10. Construcción Arquitectónica

Tabla 118: resultados del departamento de Construcción Arquitectónica

<b>DOCENTIA-ULPGC 2017/2018</b>	
<b>RESULTADOS DEL DEPARTAMENTO DE CONSTRUCCIÓN ARQUITECTÓNICA</b>	
<b>DOCENTES EVALUADOS/AS</b>	Para garantizar la confidencialidad en los casos en los que solo existe una persona evaluada, el resultado de la evaluación obtenida por este profesorado no se muestra.
1	

### 3.6.11. Derecho Público

Tabla 119: resultados del departamento de Derecho Público

DOCENTIA-ULPGC 2017/2018						
RESULTADOS DEL DEPARTAMENTO DE DERECHO PÚBLICO						
DOCENTES EVALUADOS/AS	A	%	B	%	C	%
15	5	33,3%	8	53,3%	2	13,3%

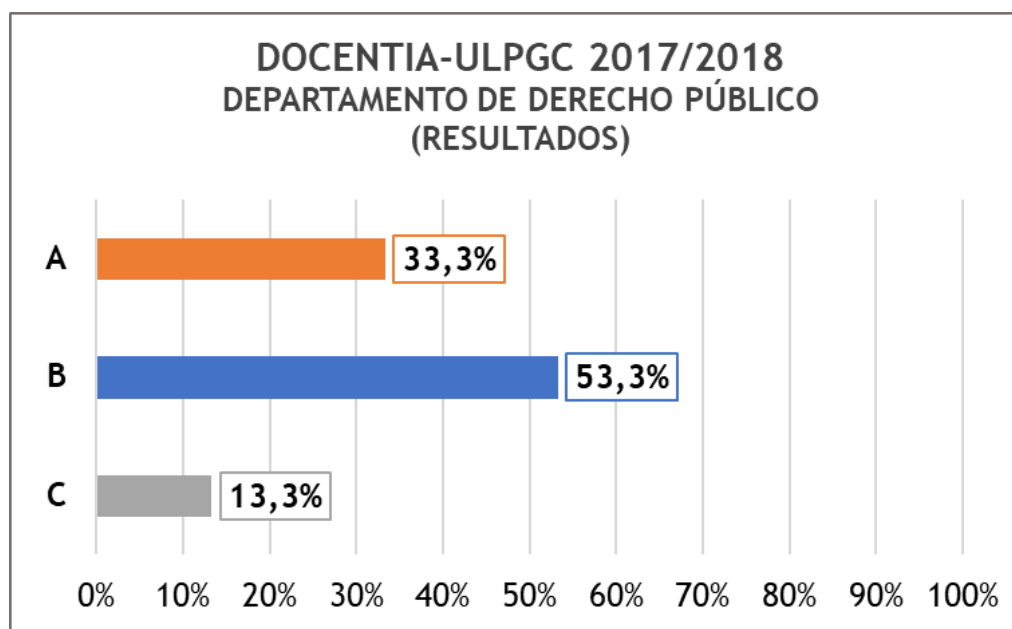

Gráfica 100: resultados del departamento de Derecho Público

### 3.6.12. Didácticas Especiales

Tabla 120: resultados del departamento de Didácticas Especiales

DOCENTIA-ULPGC 2017/2018						
RESULTADOS DEL DEPARTAMENTO DE DIDÁCTICAS ESPECIALES						
DOCENTES EVALUADOS/AS	A	%	B	%	C	%
12	7	58,3%	3	25%	2	16,7%

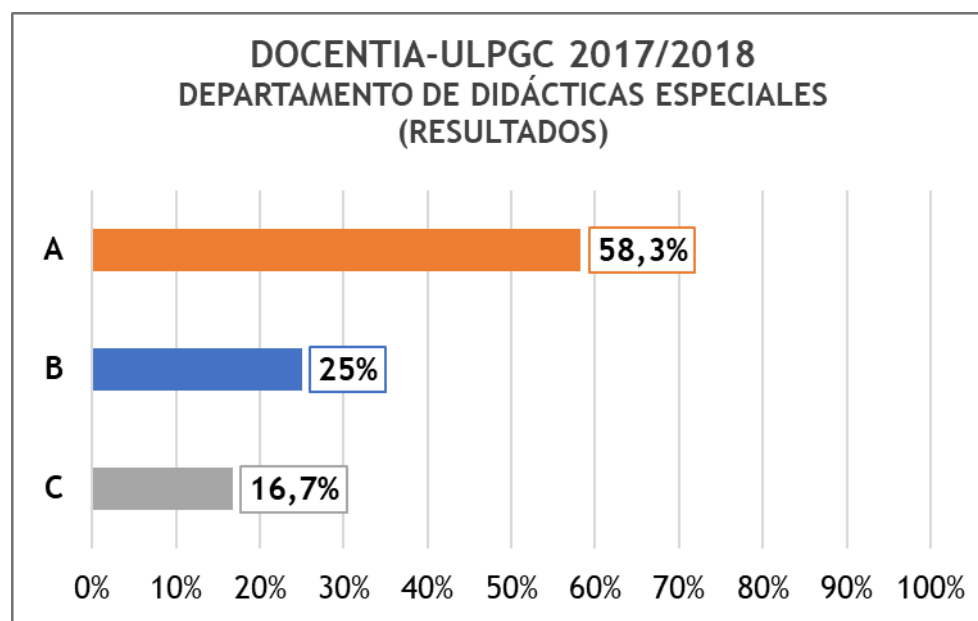

Gráfica 101: resultados del departamento de Didácticas Especiales

### 3.6.13. Economía Financiera y Contabilidad

Tabla 121: resultados del departamento de Economía Financiera y Contabilidad

DOCENTIA-ULPGC 2017/2018				
RESULTADOS DEL DEPARTAMENTO DE ECONOMÍA FINANCIERA Y CONTABILIDAD				
DOCENTES EVALUADOS/AS	A	%	B	%
18	11	61,1%	7	38,9%

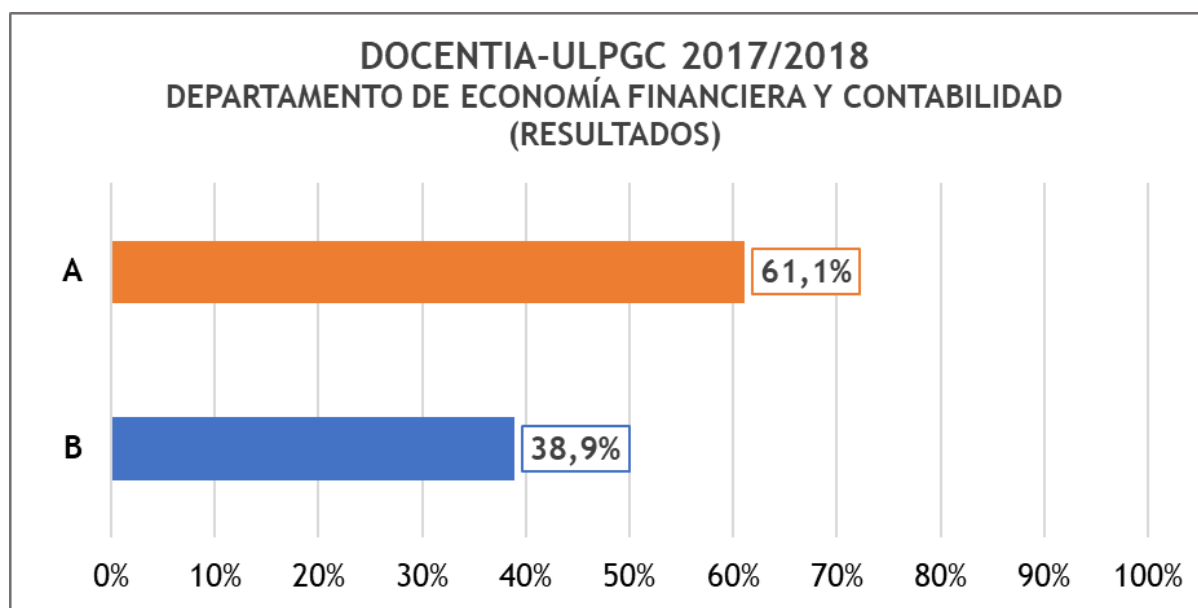

Gráfica 102: resultados del departamento de Economía Financiera y Contabilidad

### 3.6.14. Economía y Dirección de Empresas

Tabla 122: resultados del departamento de Economía y Dirección de Empresas

DOCENTIA-ULPGC 2017/2018						
RESULTADOS DEL DEPARTAMENTO DE ECONOMÍA Y DIRECCIÓN DE EMPRESAS						
DOCENTES EVALUADOS/AS	A	%	B	%	C	%
28	14	50%	11	39,3%	3	10,7%

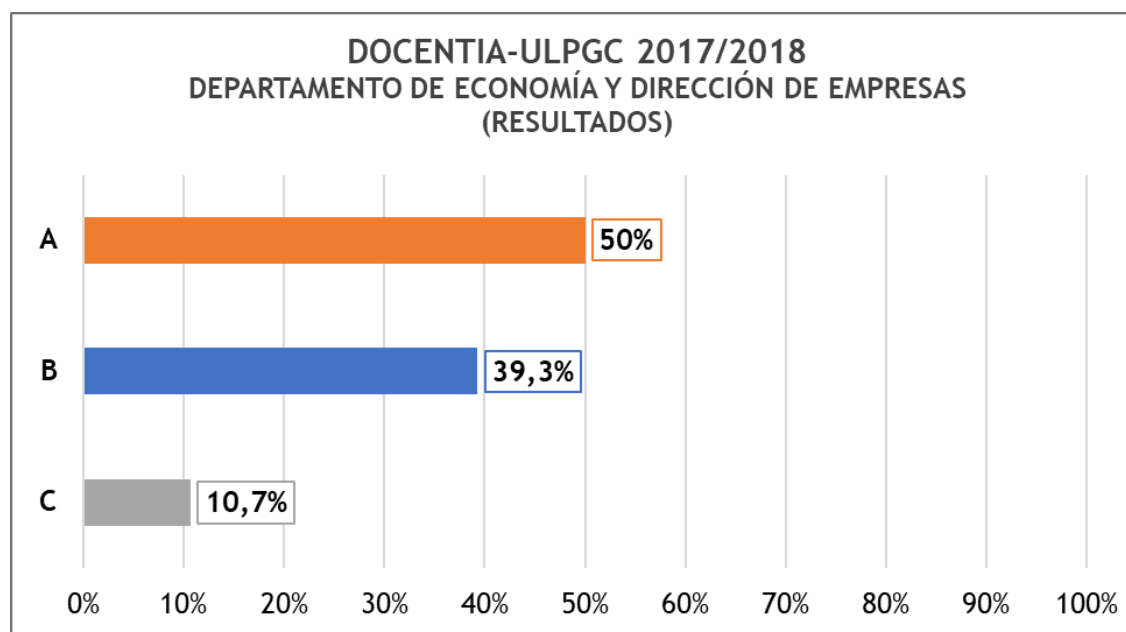

Gráfica 103: resultados del departamento de Economía y Dirección de Empresas



### 3.6.15. Educación

Tabla 123: resultados del departamento de Educación

DOCENTIA-ULPGC 2017/2018						
RESULTADOS DEL DEPARTAMENTO DE EDUCACIÓN						
DOCENTES EVALUADOS/AS	A	%	B	%	C	%
8	4	50%	3	37,5%	1	12,5%

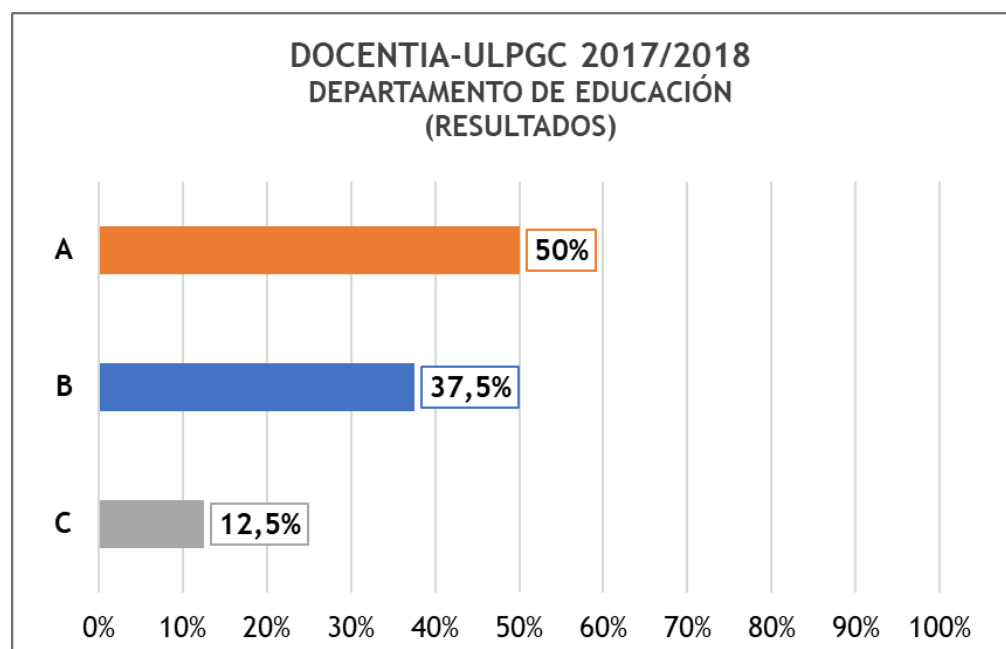

Gráfica 104: resultados del departamento de Educación

### 3.6.16. Educación Física

Tabla 124: resultados del departamento de Educación Física

DOCENTIA-ULPGC 2017/2018				
RESULTADOS DEL DEPARTAMENTO DE EDUCACIÓN FÍSICA				
DOCENTES EVALUADOS/AS	A	%	B	%
7	3	42,9%	4	57,1%

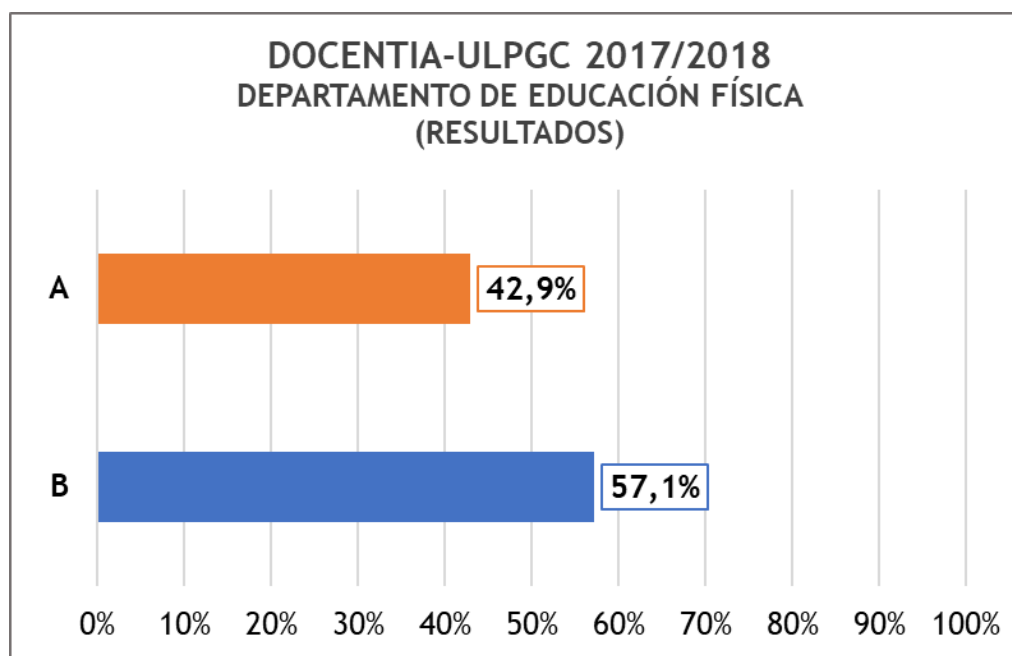

Gráfica 105: resultados del departamento de Educación Física

### 3.6.17. Enfermería

Tabla 125: resultados del departamento de Enfermería

DOCENTIA-ULPGC 2017/2018						
RESULTADOS DEL DEPARTAMENTO DE ENFERMERÍA						
DOCENTES EVALUADOS/AS	A	%	B	%	C	%
14	10	71,4%	3	21,4%	1	7,1%

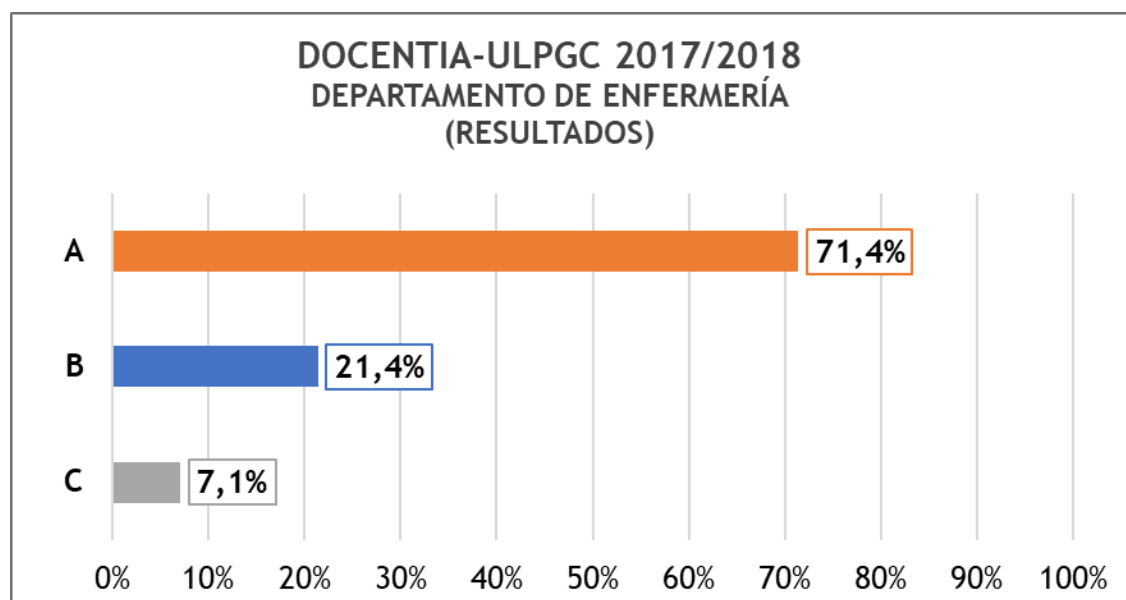

Gráfica 106: resultados del departamento de Enfermería

### 3.6.18. Expresión Gráfica y Proyectos Arquitectónicos

Tabla 126: resultados del departamento de Expresión Gráfica y Proyectos Arquitectónicos

DOCENTIA-ULPGC 2017/2018						
RESULTADOS DEL DEPARTAMENTO DE EXPRESIÓN GRÁFICA Y PROYECTOS ARQUITECTÓNICOS						
DOCENTES EVALUADOS/AS	A	%	B	%	C	%
14	4	28,6%	6	42,9%	4	28,6%

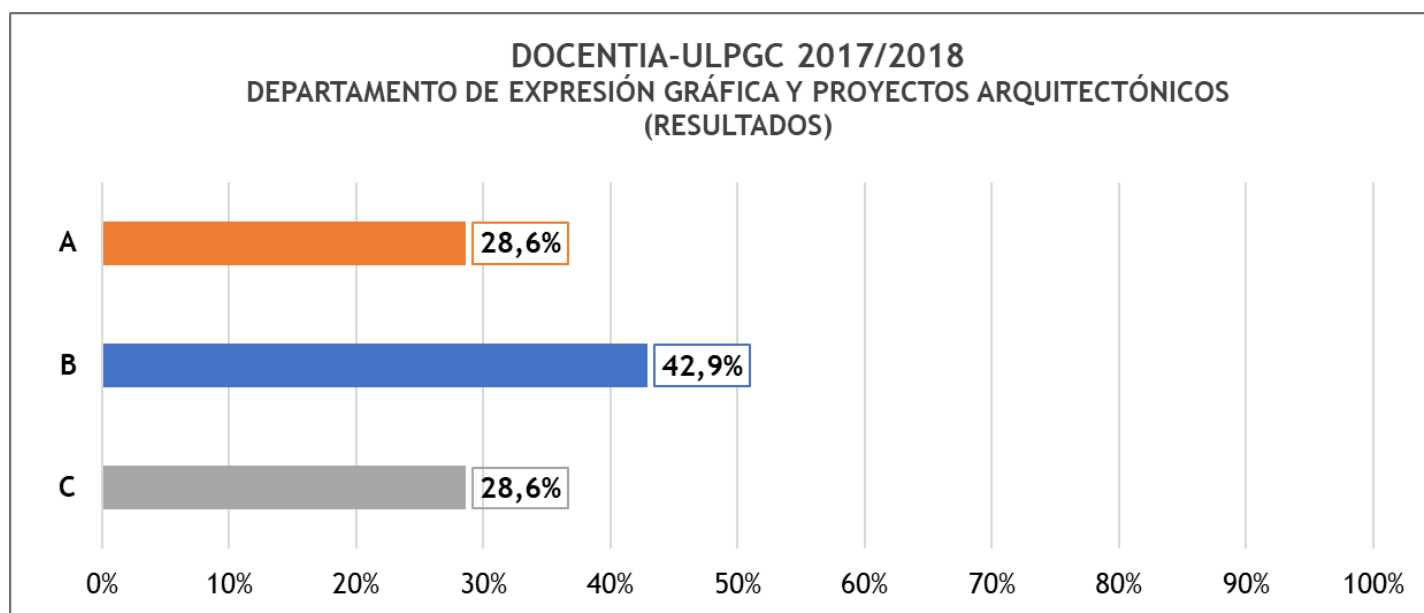

Gráfica 107: resultados del departamento de Expresión Gráfica y Proyectos Arquitectónicos

### 3.6.19. Filología Hispánica, Clásica y de Estudios Árabes y Orientales

Tabla 127: resultados del departamento de Filología Hispánica, Clásica y de Estudios Árabes y Orientales

DOCENTIA-ULPGC 2017/2018				
RESULTADOS DEL DEPARTAMENTO DE FILOLOGÍA HISPÁNICA, CLÁSICA Y DE ESTUDIOS ÁRABES Y ORIENTALES				
DOCENTES EVALUADOS/AS	A	%	B	%
17	10	58,8%	7	41,2%

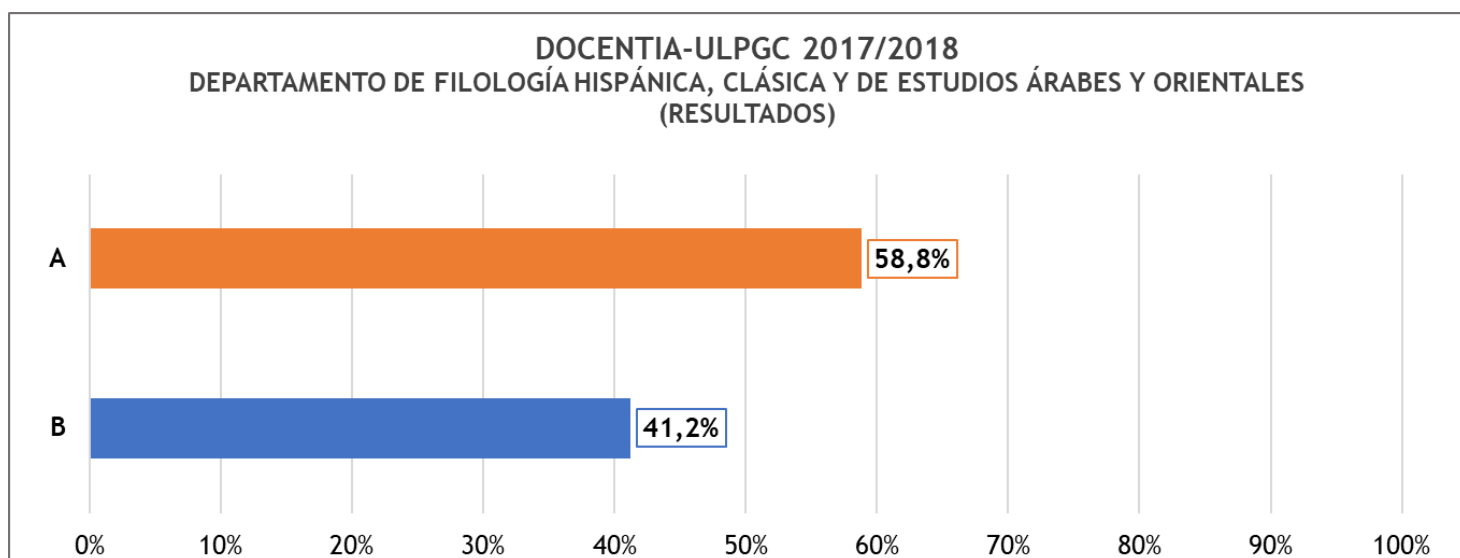

Gráfica 108: resultados del departamento de Filología Hispánica, Clásica y de Estudios Árabes y Orientales

### 3.6.20. Filología Moderna, Traducción e Interpretación

Tabla 128: resultados del departamento de Filología Moderna, Traducción e Interpretación

DOCENTIA-ULPGC 2017/2018						
RESULTADOS DEL DEPARTAMENTO DE FILOLOGÍA MODERNA, TRADUCCIÓN E INTERPRETACIÓN						
DOCENTES EVALUADOS/AS	A	%	B	%	C	%
35	22	62,9%	11	31,4%	2	5,7%

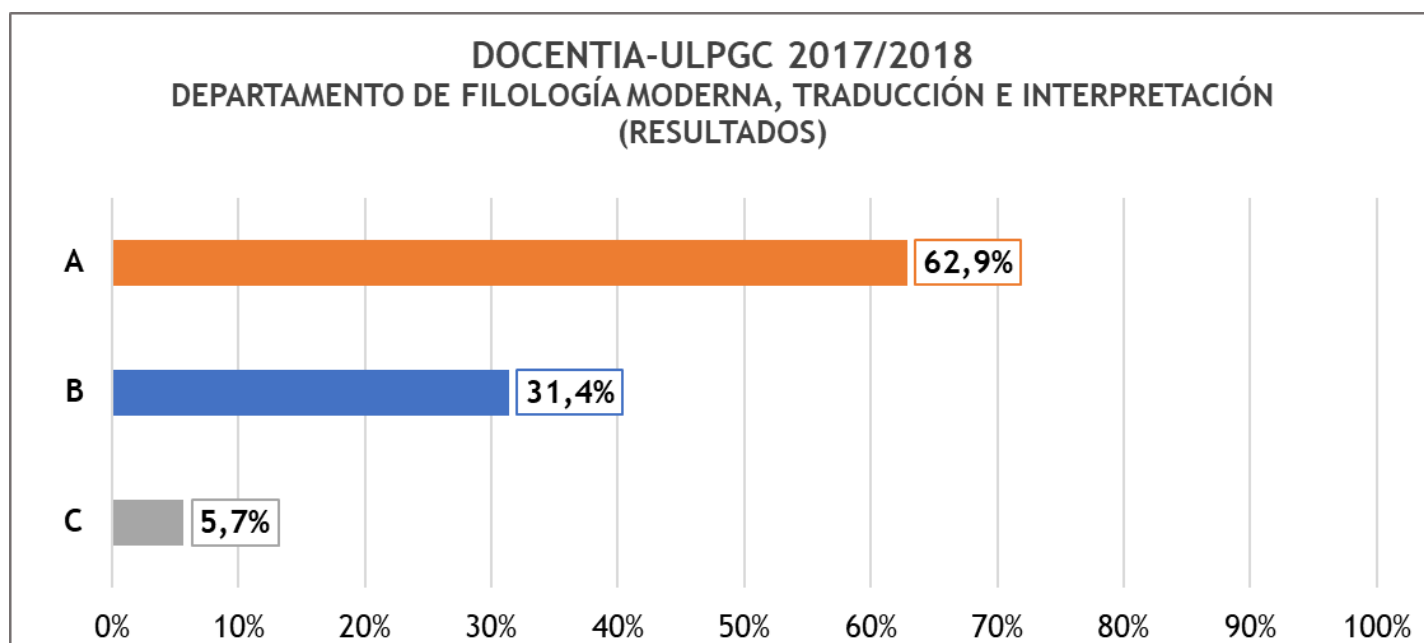

Gráfica 109: resultados del departamento de Filología Moderna, Traducción e Interpretación

### 3.6.21. Física

Tabla 129: resultados del departamento de Física

DOCENTIA-ULPGC 2017/2018								
RESULTADOS DEL DEPARTAMENTO DE FÍSICA								
DOCENTES EVALUADOS/AS	A	%	B	%	C	%	D	%
14	5	35,7%	4	28,6%	4	28,6%	1	7,1%

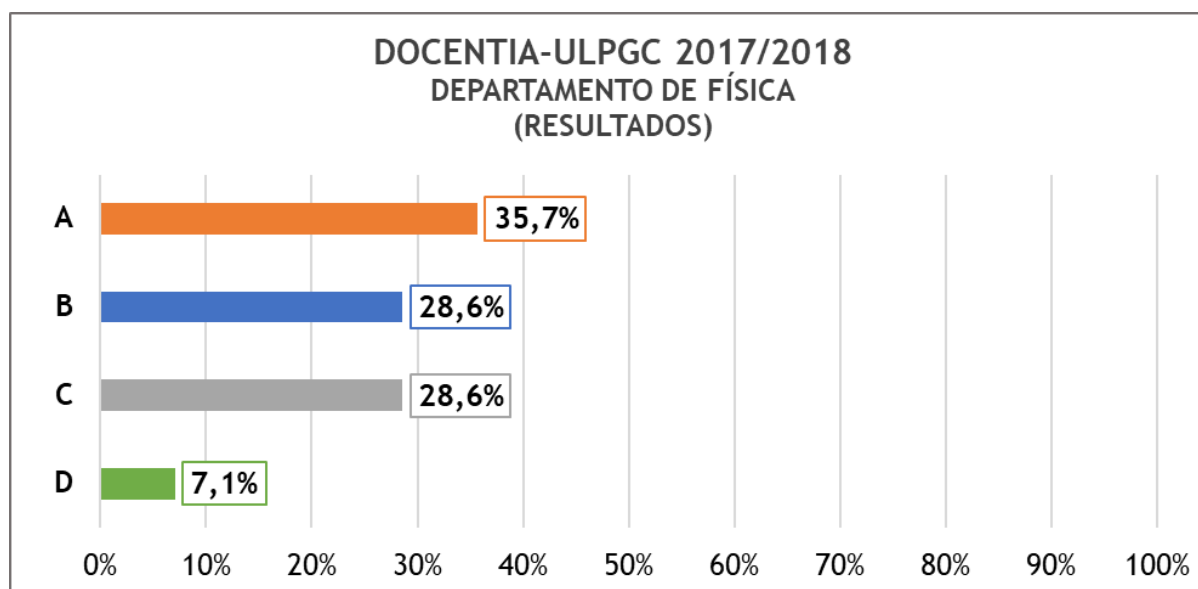

Gráfica 110: resultados del departamento de Física

### 3.6.22. Geografía

Tabla 130: resultados del departamento de Geografía

DOCENTIA-ULPGC 2017/2018				
RESULTADOS DEL DEPARTAMENTO DE GEOGRAFÍA				
DOCENTES EVALUADOS/AS	A	%	B	%
8	6	75%	2	25%

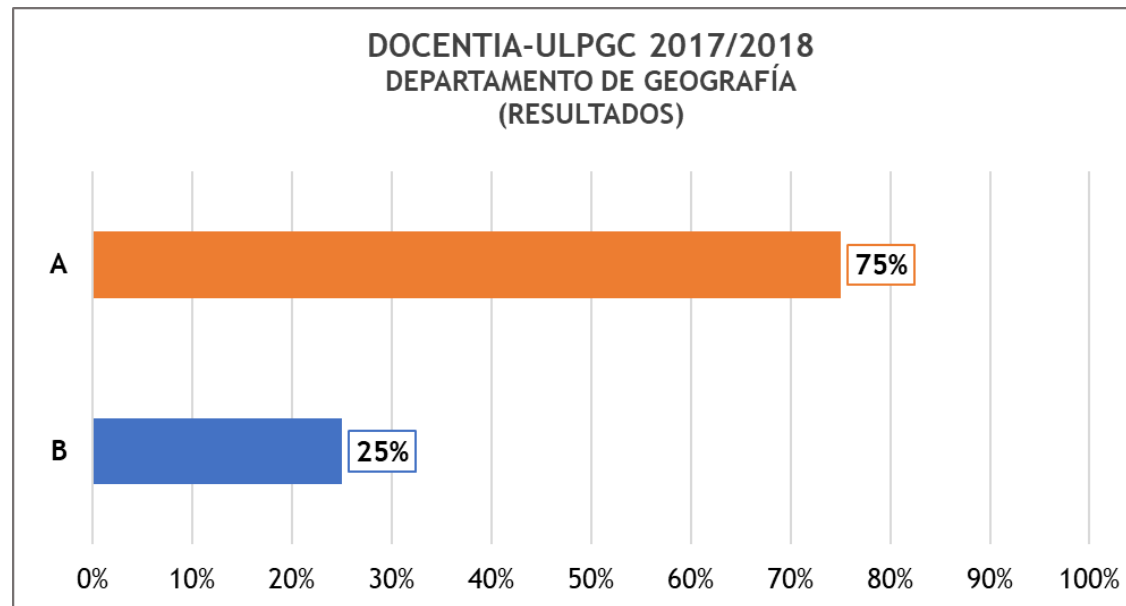

Gráfica 111: resultados del departamento de Geografía



### 3.6.23. Informática y Sistemas

Tabla 131: resultados del departamento de Informática y Sistemas

DOCENTIA-ULPGC 2017/2018						
RESULTADOS DEL DEPARTAMENTO DE INFORMÁTICA Y SISTEMAS						
DOCENTES EVALUADOS/AS	A	%	B	%	C	%
25	10	40%	12	48%	3	12%

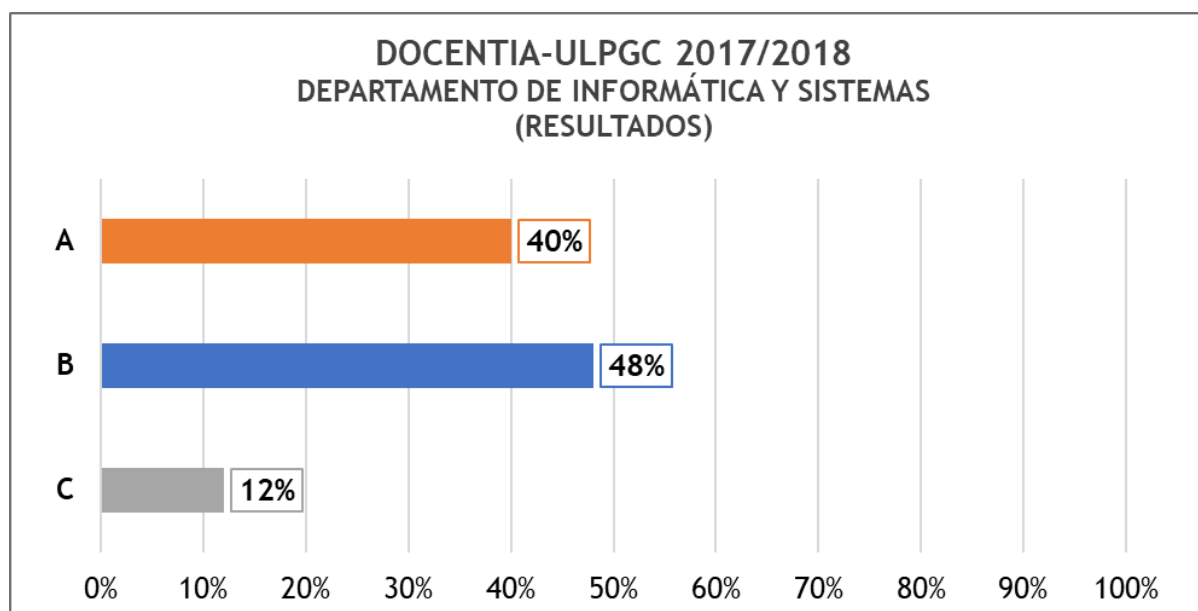

Gráfica 112: resultados del departamento de Informática y Sistemas

### 3.6.24. Ingeniería Civil

Tabla 132: resultados del departamento de Ingeniería Civil

DOCENTIA-ULPGC 2017/2018						
RESULTADOS DEL DEPARTAMENTO DE INGENIERÍA CIVIL						
DOCENTES EVALUADOS/AS	A	%	B	%	C	%
16	5	31,3%	6	37,5%	5	31,3%

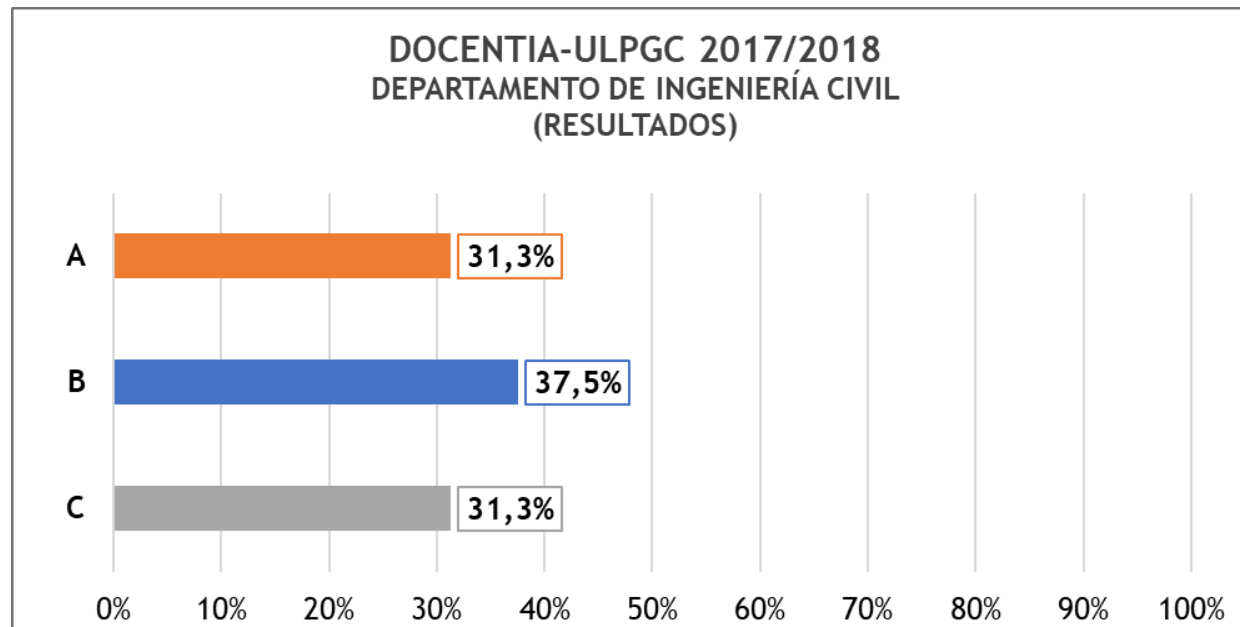

Gráfica 113: resultados del departamento de Ingeniería Civil

### 3.6.25. Ingeniería de Procesos

Tabla 133: resultados del departamento de Ingeniería de Procesos

DOCENTIA-ULPGC 2017/2018				
RESULTADOS DEL DEPARTAMENTO DE INGENIERÍA DE PROCESOS				
DOCENTES EVALUADOS/AS	A	%	B	%
8	5	62,5%	3	37,5%

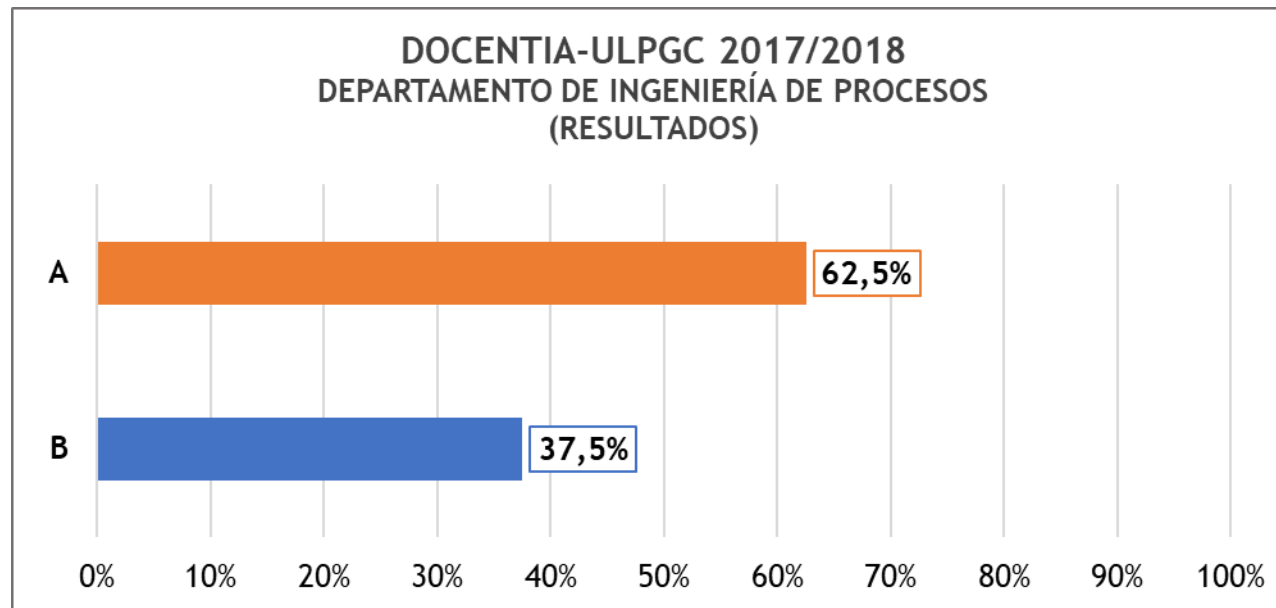

Gráfica 114: resultados del departamento de Ingeniería de Procesos

### 3.6.26. Ingeniería Eléctrica

Tabla 134: resultados del departamento de Ingeniería Eléctrica

DOCENTIA-ULPGC 2017/2018						
RESULTADOS DEL DEPARTAMENTO DE INGENIERÍA ELÉCTRICA						
DOCENTES EVALUADOS/AS	A	%	B	%	C	%
8	2	25%	5	62,5%	1	12,5%

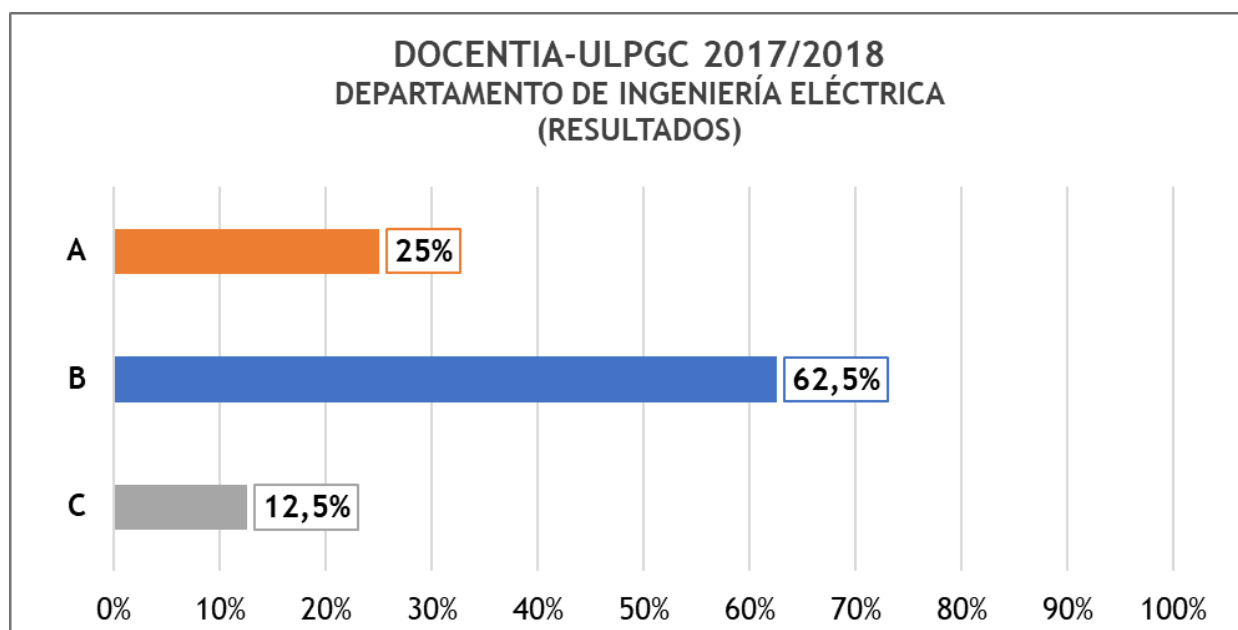

Gráfica 115: resultados del departamento de Ingeniería Eléctrica

### 3.6.27. Ingeniería Electrónica y Automática

Tabla 135: resultados del departamento de Ingeniería Electrónica y Automática

DOCENTIA-ULPGC 2017/2018						
RESULTADOS DEL DEPARTAMENTO DE INGENIERÍA ELECTRÓNICA Y AUTOMÁTICA						
DOCENTES EVALUADOS/AS	A	%	B	%	C	%
23	16	69,6%	5	21,7%	2	8,7%

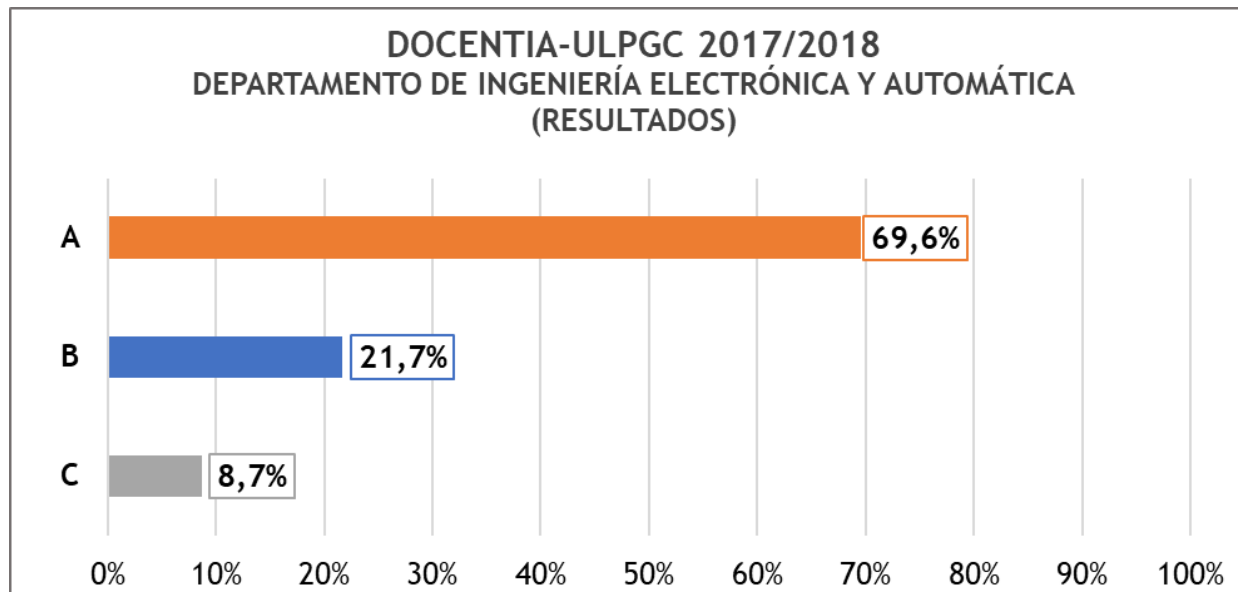

Gráfica 116: resultados del departamento de Ingeniería Electrónica y Automática

### 3.6.28. Ingeniería Mecánica

Tabla 136: resultados del departamento de Ingeniería Mecánica

DOCENTIA-ULPGC 2017/2018				
RESULTADOS DEL DEPARTAMENTO DE INGENIERÍA MECÁNICA				
DOCENTES EVALUADOS/AS	A	%	B	%
7	4	57,1%	3	42,9%

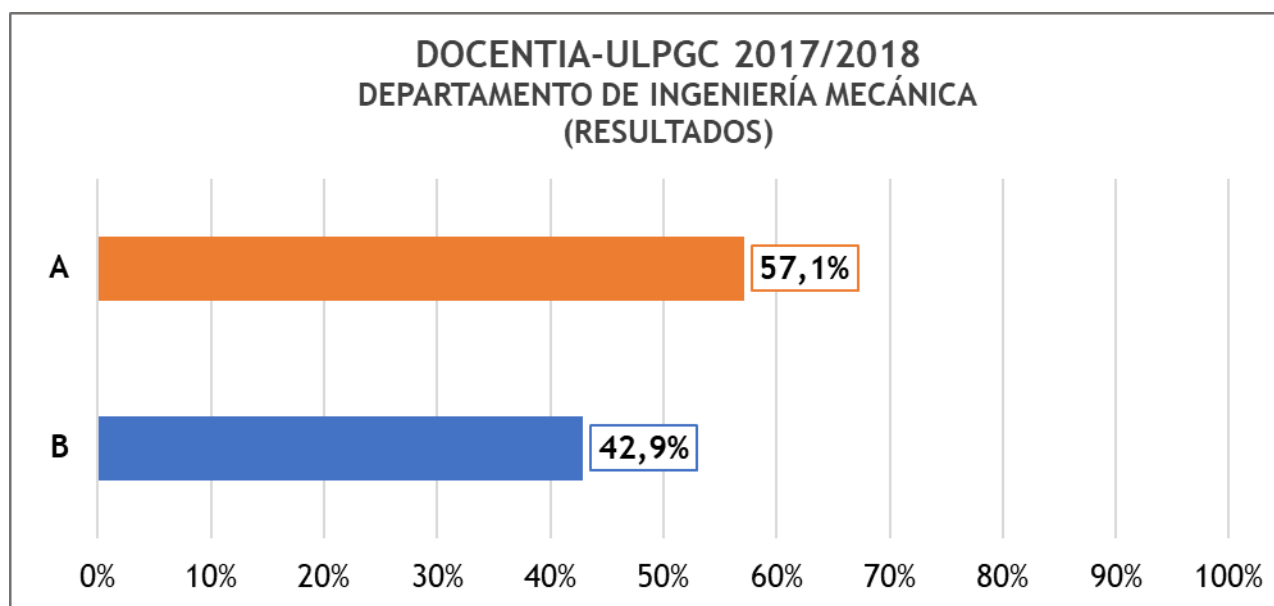

Gráfica 117: resultados del departamento de Ingeniería Mecánica

### 3.6.29. Ingeniería Telemática

Tabla 137: resultados del departamento de Ingeniería Telemática

DOCENTIA-ULPGC 2017/2018						
RESULTADOS DEL DEPARTAMENTO DE INGENIERÍA TELEMÁTICA						
DOCENTES EVALUADOS/AS	A	%	B	%	C	%
10	3	30%	5	50%	2	20%

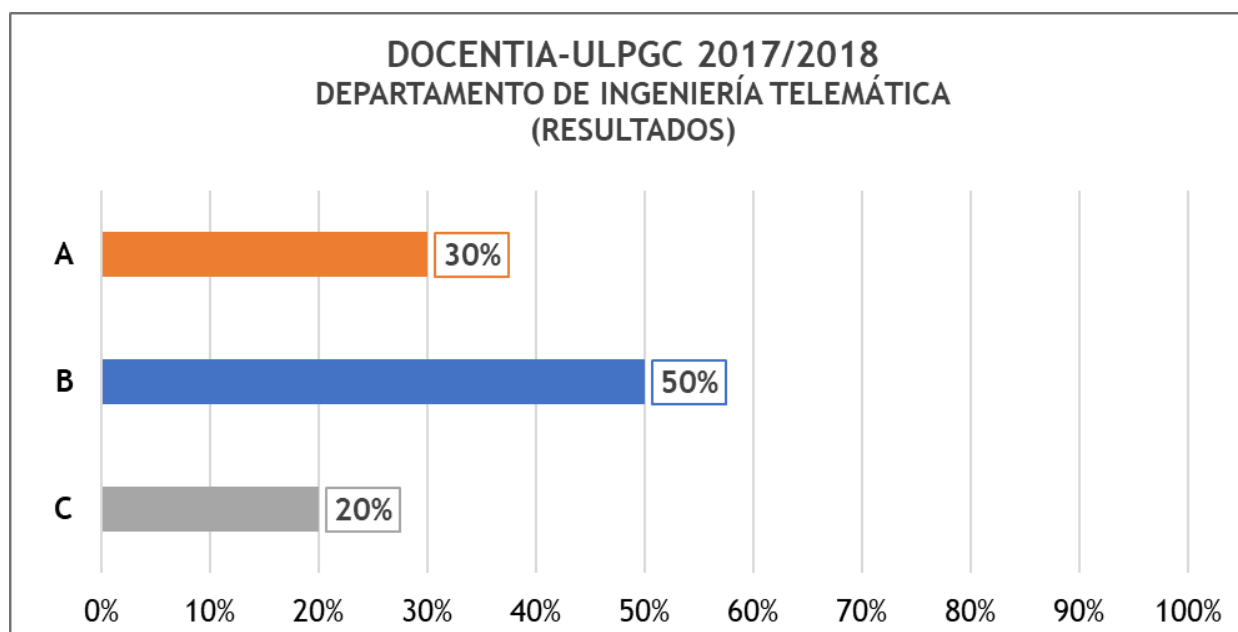

Gráfica 118: resultados del departamento de Ingeniería Telemática

### 3.6.30. Matemáticas

Tabla 138: resultados del departamento de Matemáticas

DOCENTIA-ULPGC 2017/2018						
RESULTADOS DEL DEPARTAMENTO DE MATEMÁTICAS						
DOCENTES EVALUADOS/AS	A	%	B	%	C	%
12	5	41,7%	3	25%	4	33,3%

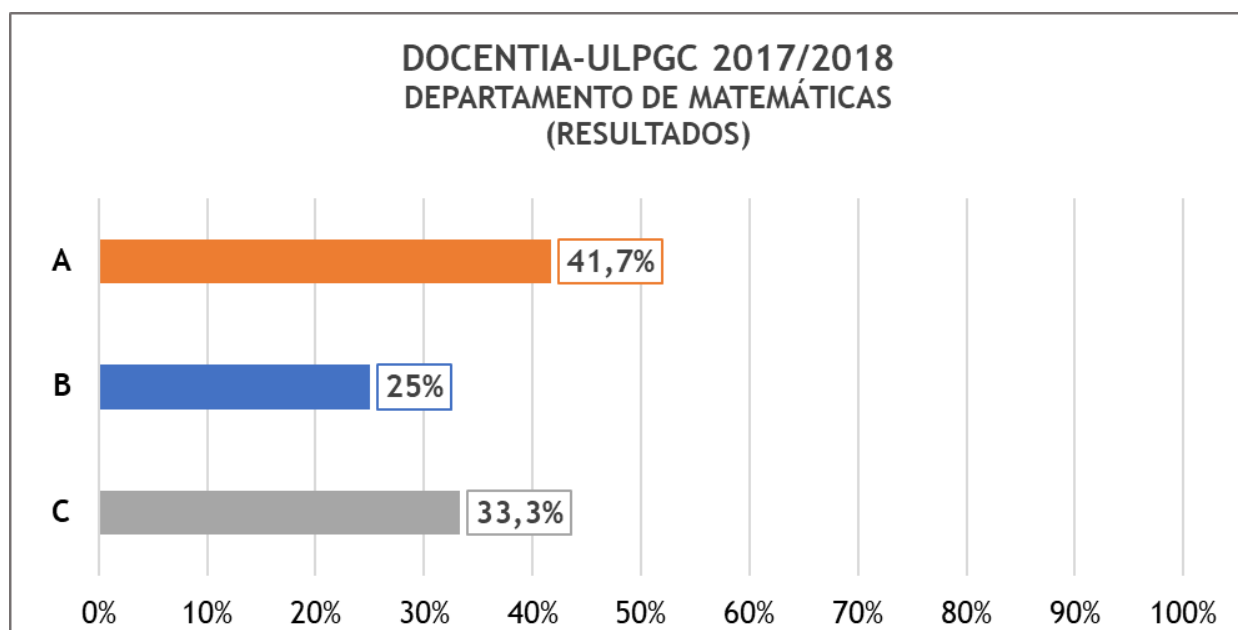

Gráfica 119: resultados del departamento de Matemáticas



### 3.6.31. Métodos Cuantitativos en Economía y Gestión

Tabla 139: resultados del departamento de Métodos Cuantitativos en Economía y Gestión

DOCENTIA-ULPGC 2017/2018						
RESULTADOS DEL DEPARTAMENTO DE MÉTODOS CUANTITATIVOS EN ECONOMÍA Y GESTIÓN						
DOCENTES EVALUADOS/AS	A	%	B	%	C	%
15	5	33,3%	8	53,3%	2	13,3%

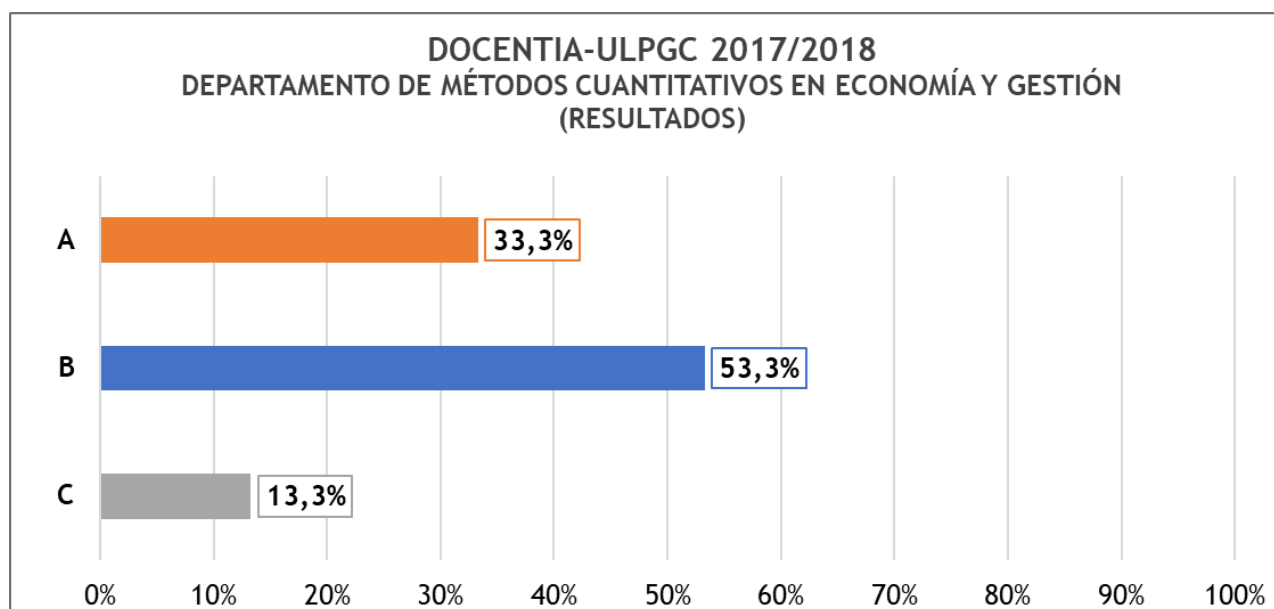

Gráfica 120: resultados del departamento de Métodos Cuantitativos en Economía y Gestión

### 3.6.32. Morfología

Tabla 140: resultados del departamento de Morfología

DOCENTIA-ULPGC 2017/2018						
RESULTADOS DEL DEPARTAMENTO DE MORFOLOGÍA						
DOCENTES EVALUADOS/AS	A	%	B	%	C	%
16	6	37,5%	7	43,8%	3	18,8%

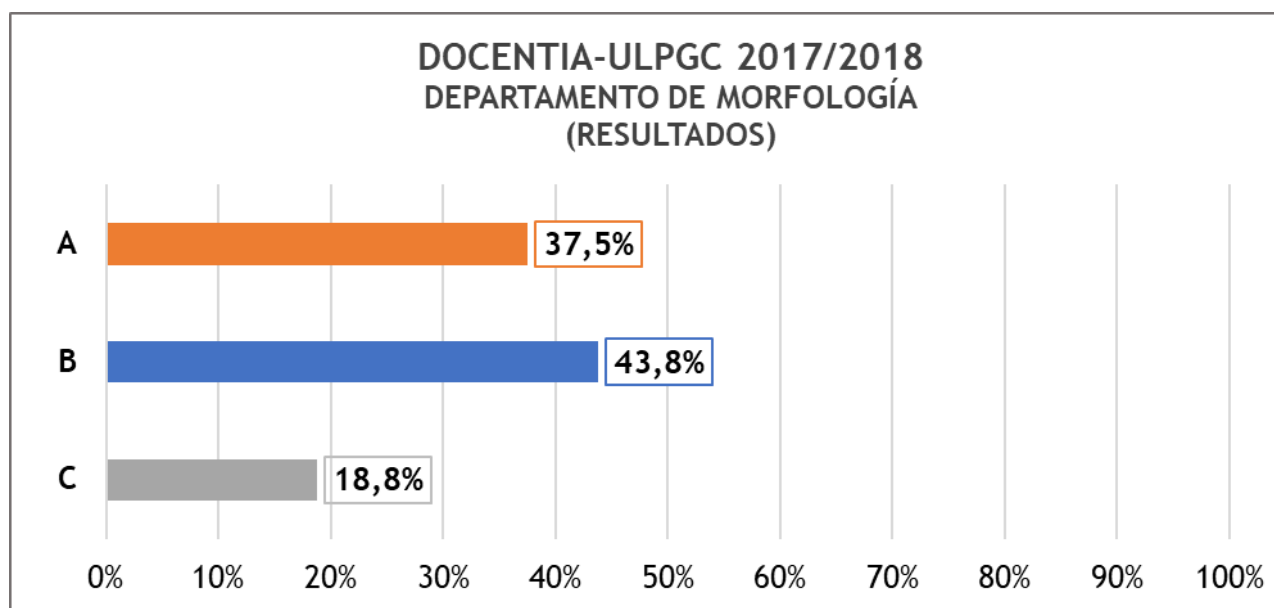

Gráfica 121: resultados del departamento de Morfología

### 3.6.33. Patología Animal, Producción Animal y Ciencia y Tecnología de los Alimentos

Tabla 141: resultados del departamento de Patología Animal, Producción Animal y Ciencia y Tecnología de los Alimentos

DOCENTIA-ULPGC 2017/2018						
RESULTADOS DEL DEPARTAMENTO DE PATOLOGÍA ANIMAL, PROD. ANIMAL Y CIENCIA Y TEC. DE LOS ALIMENTOS						
DOCENTES EVALUADOS/AS	A	%	B	%	C	%
14	11	78,6%	2	14,3%	1	7,1%

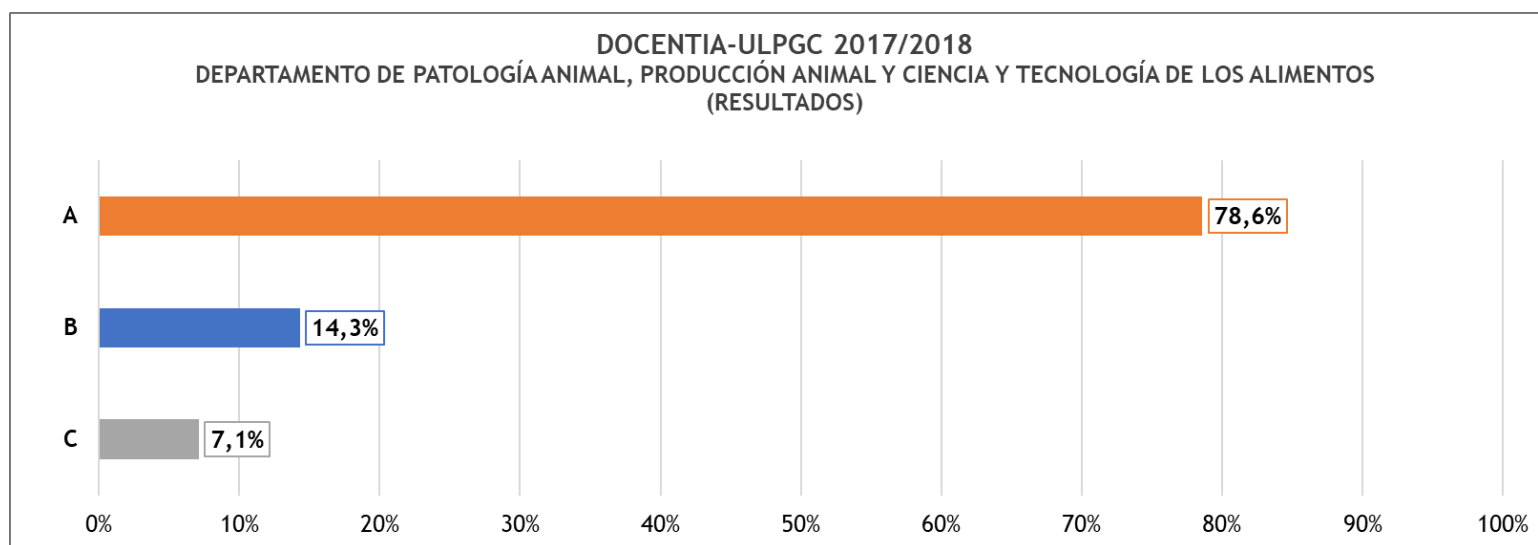

Gráfica 122: resultados del departamento de Patología Animal, Producción Animal y Ciencia y Tecnología de los Alimentos

### 3.6.34. Psicología, Sociología y Trabajo Social

Tabla 142: resultados del departamento de Psicología, Sociología y Trabajo Social

DOCENTIA-ULPGC 2017/2018						
RESULTADOS DEL DEPARTAMENTO DE PSICOLOGÍA, SOCIOLOGÍA Y TRABAJO SOCIAL						
DOCENTES EVALUADOS/AS	A	%	B	%	C	%
18	9	50%	8	44,4%	1	5,6%

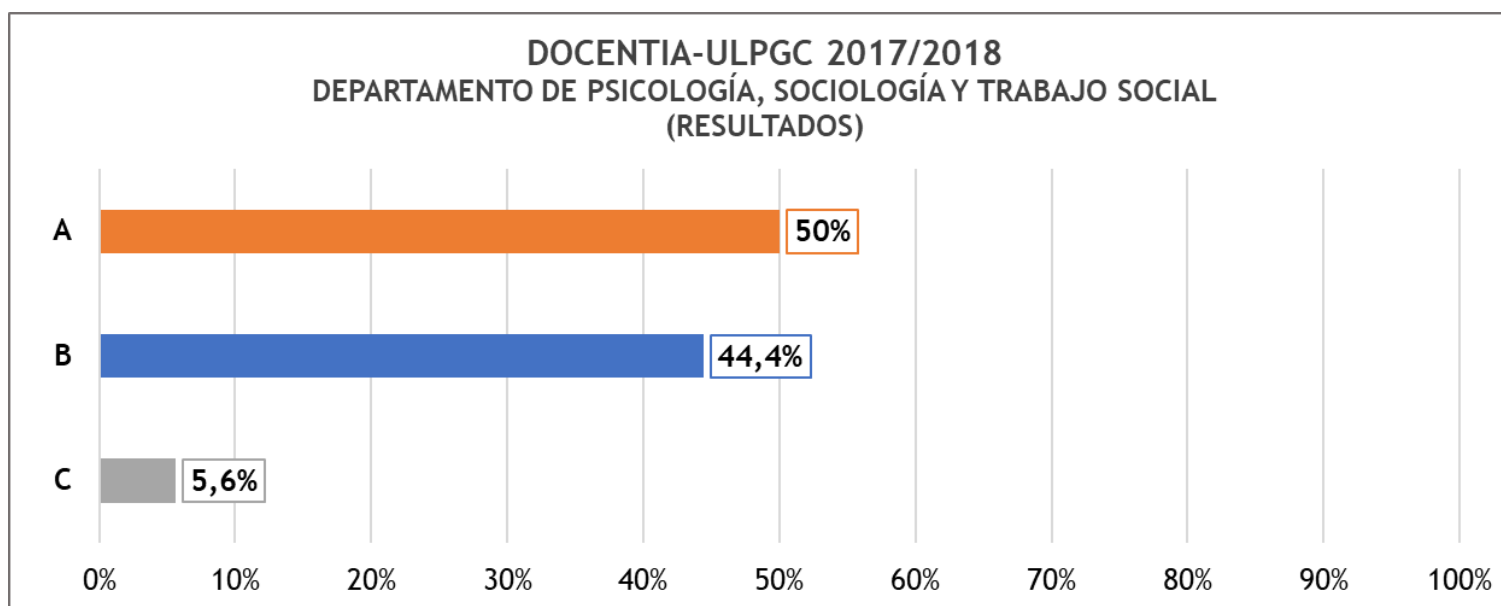

Gráfica 123: resultados del departamento de Psicología, Sociología y Trabajo Social

### 3.6.35. Química

Tabla 143: resultados del departamento de Química

DOCENTIA-ULPGC 2017/2018								
RESULTADOS DEL DEPARTAMENTO DE QUÍMICA								
DOCENTES EVALUADOS/AS	A	%	B	%	C	%	D	%
10	5	50%	3	30%	1	10%	1	10%

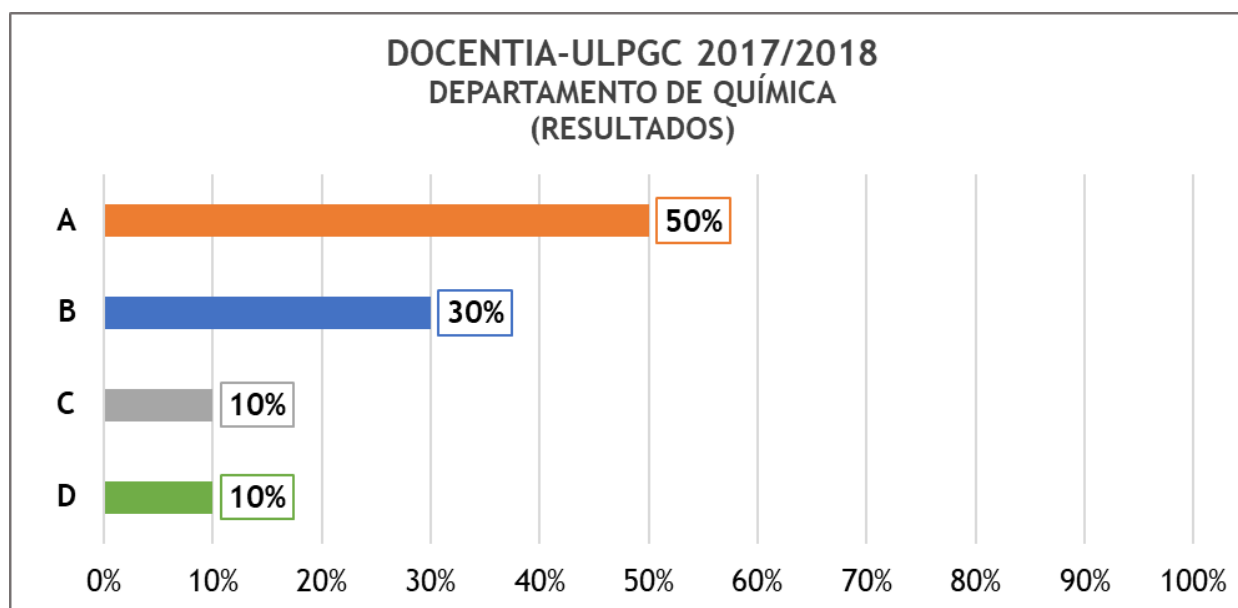

Gráfica 124: resultados del departamento de Química

### 3.6.36. Señales y Comunicaciones

Tabla 144: resultados del departamento de Señales y Comunicaciones

DOCENTIA-ULPGC 2017/2018				
RESULTADOS DEL DEPARTAMENTO DE SEÑALES Y COMUNICACIONES				
DOCENTES EVALUADOS/AS	A	%	B	%
14	10	71,4%	4	28,6%

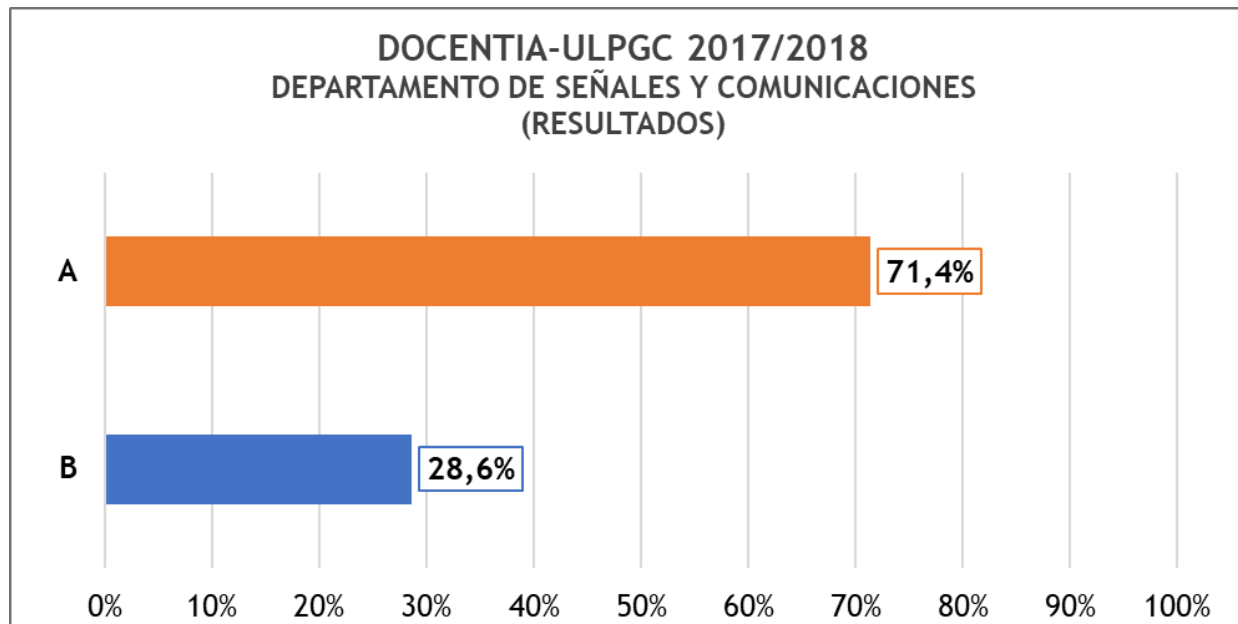

Gráfica 125: resultados del departamento de Señales y Comunicaciones

## 4. Resultados de satisfacción

El objetivo de mejorar la calidad del sistema universitario español recogido en la Ley Orgánica de Universidades fue asumido por la Universidad de Las Palmas de Gran Canaria (ULPGC) tal y como se refleja en el Decreto 107/2016, de 1 de agosto, por el que se aprueban los [Estatutos de la ULPGC](#), que definen la misión de la universidad en su artículo 3, centrándola en el “desarrollo de las actividades de la docencia, la investigación, la transferencia del conocimiento y el compromiso social”, y asumiendo en su apartado a) “difundir el conocimiento a través de una docencia de calidad, adecuada a los objetivos específicos de las diversas titulaciones, con contenidos que respondan tanto al desarrollo del conocimiento como a las demandas de la sociedad. Las enseñanzas conducentes a la obtención de títulos oficiales se verán complementadas, en general, con otros títulos y con las enseñanzas específicas de formación a lo largo de toda la vida”.

Asimismo, en los citados Estatutos se incluye entre los objetivos generales de la ULPGC “establecer planes de evaluación institucional que permitan verificar el cumplimiento de los objetivos derivados de su misión y, en su caso, poner en marcha mecanismos correctores que permitan mejorar sus actividades” (art. 4.m). Posteriormente, en el artículo 5.b, se señala que “la Universidad de Las Palmas de Gran Canaria se compromete con la excelencia, la calidad, el compromiso ético y la gestión transparente en todas las actividades relacionadas con la docencia, la investigación, la transferencia del conocimiento, el compromiso social y la prestación de servicios”. Además, los Estatutos de la ULPGC también recogen el carácter obligatorio de la evaluación del profesorado en el artículo 167; el deber de los estudiantes de participar en la evaluación de la enseñanza y de los servicios en el artículo 175; las funciones de las Escuelas y Facultades relacionadas con la evaluación de la calidad de las enseñanzas en los apartados 2d y 2e del artículo 15; así como las funciones de los institutos universitarios que son responsables de títulos oficiales en los apartados f y g del artículo 26. Los compromisos alineados con el actual Plan Estratégico de la ULPGC se pueden ver en la página 12 y 13 del manual de procedimiento del Programa DOCENTIA-ULPGC aprobado por acuerdo del Consejo de Gobierno del [27 de julio de 2017](#) y modificado por acuerdo del Consejo de Gobierno de [8 de mayo de 2018](#).

Además, el Procedimiento Institucional para la Valoración de la Calidad de la Actividad Docente del PDI de la ULPGC (PI07) ([enlace](#)) también recoge como objetivo prioritario establecer un sistema que permita llevar a cabo la valoración de la calidad de la actividad docente del PDI de la ULPGC y que sea acreditado por las agencias ANECA y ACCCUEE con el fin de garantizar la calidad de las titulaciones que se imparten en la universidad. Este sistema de valoración permitirá, además, que los docentes puedan concurrir a procesos de acreditación para el acceso a los cuerpos docentes universitarios y a otros procesos de evaluación institucional (p. 3).

La ULPGC llevó a cabo el proceso de evaluación de la calidad docente del profesorado DOCENTIA-ULPGC en su convocatoria 2017/2018 siguiendo las directrices del manual de procedimiento aprobado por acuerdo del Consejo de Gobierno el [27 de julio de 2017](#).

La satisfacción de los diferentes grupos de interés es un aspecto fundamental para poder mejorar el procedimiento DOCENTIA-ULPGC y con ese objetivo se realizó una encuesta anónima online de satisfacción a los participantes en la convocatoria 2017/2018 de los distintos grupos de interés, utilizando una escala tipo Likert con los siguientes cinco niveles de satisfacción (1-Totalmente insatisfecho, 2-Algo insatisfecho, 3-Satisfecho, 4-Muy satisfecho, 5-Totalmente satisfecho) (tabla 7).

El informe con los resultados obtenidos en la aplicación de dicha encuesta de satisfacción se puede consultar en el siguiente enlace: [https://calidad.ulpgc.es/satisfaccion\\_docentia](https://calidad.ulpgc.es/satisfaccion_docentia)



## 5. Premios y reconocimientos

En relación con los 40 premios a la excelencia por convocatoria no se pudieron conceder en la convocatoria 2017/2018 DOCENTIA-ULPGC debido a que los criterios de excelencia docente no estaban totalmente definidos, por lo que se empezarán a aplicar en la convocatoria 2018/2019 DOCENTIA-ULPGC, una vez se aprueben dichos criterios en Consejo de Gobierno, de manera que se concederán 80 en total, 40 entre los docentes de la convocatoria 2017/2018 y otros 40 en la convocatoria 2018/2019.

Desde junio de 2018, se tiene en cuenta la valoración obtenida en el procedimiento DOCENTIA en los baremos para la selección de profesorado en la ULPGC ([BOULPGC de 1 de junio de 2018](#)), en la misma línea que ANECA en el programa ACADEMIA, teniendo en cuenta las valoraciones positivas.



---

# ANEXOS

---

## ANEXO 1

### RESULTADOS DE LA VALORACIÓN DEL PROGRAMA DOCENTIA-ULPGC (EJEMPLOS)

D: No alcanzar al menos una puntuación de 3 puntos en alguna de las dimensiones:

DIMENSIONES, SUBDIMENSIONES Y ELEMENTOS DOCENTIA-ULPGC	PUNTUACIÓN ALCANZADA
<b>1. Planificación de la docencia</b>	<b>4,16</b>
1.1. Organización y coordinación docentes	4,46
1.1.1. Modalidades de organización	4,08
1.1.2. Coordinación con otras actuaciones docentes	4,84
1.2. Planificación de la enseñanza y del aprendizaje	3,86
1.2.1. Resultados de aprendizajes previstos	3,98
1.2.2. Actividades de aprendizaje previstas	3,68
1.2.3. Criterios y métodos de evaluación	4,05
1.2.4. Materiales y recursos para la docencia	3,76
<b>2. Desarrollo de la docencia</b>	<b>3,58</b>
2.1. Desarrollo de la enseñanza y evaluación del aprendizaje	3,58
2.1.1. Actividades de enseñanza y aprendizaje realizadas	3,32
2.1.2. Procedimientos de evaluación aplicados	3,84
<b>3. Resultados</b>	<b>2,61</b>
3.1. Resultados en términos de objetivos formativos	3,22
3.1.1. Objetivos formativos	3,22
3.2. Revisión y mejora de la actividad docente	2
3.2.1. Revisión, formación e innovación	2
<b>RESULTADO FINAL (Dimensión 3. Resultados &lt; 3 = 2,61)</b>	<b>D</b>

C: Se obtendrá esta calificación si alcanzando al menos una puntuación de 3 puntos en todas las dimensiones, el promedio de las tres dimensiones es mayor o igual a 3 puntos y menor que 4 puntos:

DIMENSIONES, SUBDIMENSIONES Y ELEMENTOS DOCENTIA-ULPGC	PUNTUACIÓN ALCANZADA
<b>1. Planificación de la docencia</b>	<b>3,53</b>
1.1. Organización y coordinación docentes	3,35
1.1.1. Modalidades de organización	3,71
1.1.2. Coordinación con otras actuaciones docentes	3
1.2. Planificación de la enseñanza y del aprendizaje	3,71
1.2.1. Resultados de aprendizajes previstos	3,69
1.2.2. Actividades de aprendizaje previstas	3,69
1.2.3. Criterios y métodos de evaluación	3,73
1.2.4. Materiales y recursos para la docencia	3,74
<b>2. Desarrollo de la docencia</b>	<b>3,73</b>
2.1. Desarrollo de la enseñanza y evaluación del aprendizaje	3,73
2.1.1. Actividades de enseñanza y aprendizaje realizadas	3,75
2.1.2. Procedimientos de evaluación aplicados	3,72
<b>3. Resultados</b>	<b>4,41</b>
3.1. Resultados en términos de objetivos formativos	3,82
3.1.1. Objetivos formativos	3,82
3.2. Revisión y mejora de la actividad docente	5
3.2.1. Revisión, formación e innovación	5
<b>RESULTADO FINAL ((3,53 + 3,73 + 4,41) / 3 = 3,89)</b>	<b>C</b>

**B (grado de excelencia):** Se obtendrá esta calificación si alcanzando al menos una puntuación de 3 puntos en todas las dimensiones, el promedio de las puntuaciones de las tres dimensiones es mayor o igual a 4 puntos. Además, en uno o más informes (*autoinforme del profesorado, informe del centro y encuestas de estudiantes*) NO se alcanza un valor mayor o igual a 4 puntos:

DIMENSIONES, SUBDIMENSIONES Y ELEMENTOS DOCENTIA-ULPGC	PUNTUACIÓN ALCANZADA
<b>1. Planificación de la docencia</b>	<b>4,21</b>
1.1. Organización y coordinación docentes	4,25
1.1.1. Modalidades de organización	4,2
1.1.2. Coordinación con otras actuaciones docentes	4,3
1.2. Planificación de la enseñanza y del aprendizaje	4,17
1.2.1. Resultados de aprendizajes previstos	4,1
1.2.2. Actividades de aprendizaje previstas	4,22
1.2.3. Criterios y métodos de evaluación	4,21
1.2.4. Materiales y recursos para la docencia	4,15
<b>2. Desarrollo de la docencia</b>	<b>4,12</b>
2.1. Desarrollo de la enseñanza y evaluación del aprendizaje	4,12
2.1.1. Actividades de enseñanza y aprendizaje realizadas	4
2.1.2. Procedimientos de evaluación aplicados	4,25
<b>3. Resultados</b>	<b>4,15</b>
3.1. Resultados en términos de objetivos formativos	4,3
3.1.1. Objetivos formativos	4,3
3.2. Revisión y mejora de la actividad docente	4
3.2.1. Revisión, formación e innovación	4
<b>RESULTADO PROVISIONAL ((4,21 + 4,12 + 4,15) / 3 = 4,16)</b>	<b>B</b>
Media elementos AUTOINFORME	4,2
Media elementos INFORME DE CENTRO	4,1
Media elementos INFORME ENCUESTAS ESTUDIANTES	3,7
<b>RESULTADO FINAL (Media elementos INFORME ENCUESTAS ESTUDIANTES &lt; 4 = 3,7)</b>	<b>Grado de excelencia B</b>

**A (grado de excelencia):** Se obtendrá esta calificación si se ha alcanzado la condición de valoración B. Además, en CADA informe (*autoinforme del profesorado, informe del centro y encuestas de estudiantes*) se alcanza un valor mayor o igual a 4 puntos:

DIMENSIONES, SUBDIMENSIONES Y ELEMENTOS DOCENTIA-ULPGC	PUNTUACIÓN ALCANZADA
<b>1. Planificación de la docencia</b>	<b>4,58</b>
1.1. Organización y coordinación docentes	4,65
1.1.1. Modalidades de organización	4,31
1.1.2. Coordinación con otras actuaciones docentes	5
1.2. Planificación de la enseñanza y del aprendizaje	4,51
1.2.1. Resultados de aprendizajes previstos	4,56
1.2.2. Actividades de aprendizaje previstas	4,48
1.2.3. Criterios y métodos de evaluación	4,5
1.2.4. Materiales y recursos para la docencia	4,52
<b>2. Desarrollo de la docencia</b>	<b>4,51</b>
2.1. Desarrollo de la enseñanza y evaluación del aprendizaje	4,51
2.1.1. Actividades de enseñanza y aprendizaje realizadas	4,54
2.1.2. Procedimientos de evaluación aplicados	4,49
<b>3. Resultados</b>	<b>4,62</b>
3.1. Resultados en términos de objetivos formativos	4,25
3.1.1. Objetivos formativos	4,25
3.2. Revisión y mejora de la actividad docente	5
3.2.1. Revisión, formación e innovación	5
<b>RESULTADO PROVISIONAL ((4,58 + 4,51 + 4,62) / 3 = 4,57)</b>	<b>B</b>
Media elementos AUTOINFORME	4,7
Media elementos INFORME DE CENTRO	4,5
Media elementos INFORME ENCUESTAS ESTUDIANTES	4,3
<b>RESULTADO FINAL</b>	<b>Grado de excelencia A</b>